



CODICI

16/00012706

ITA:

Soprintendenza Archeologica della Puglia-Taranto 63

PUGLIA

(5605241) Roma, 1975 - Ist. Poligr. Stato - S. (c. 1.000.000)

PROVINCIA E COMUNE: **Ba. Bari**LUOGO DI COLLOCAZIONE: **Museo Archeologico**

INV. 12804

OGGETTO: **Coppa biancata spula**PROVENIENZA (rif. I.G.M.): **-----**DATI DI SCAVO:
(o altra acquisizione) **-----**

INV. DI SCAVO:

DATAZIONE: **v - IV sec. a.C.**ATTRIBUZIONE: **Ceramica a fasce**MATERIALE E TECNICA: **Argilla beige con decorazione monocroma
in bruno. Arrossato da fuoco spiccato nell'interno. Lavo-
rato al tornio.**MISURE: **alt. 5,3; diam. orlo 19; diam. base 6,2**STATO DI CONSERVAZIONE: **Scheggiature qui e là, piccoli fram-
menti mancanti all'orlo.**CONSISTENZA ATTUALE DEL MATERIALE: **-----**

ESAME DEI REPERTI:

CONDIZIONE GIURIDICA: **Proprietà della Provincia di Bari.**

NOTIFICHE:

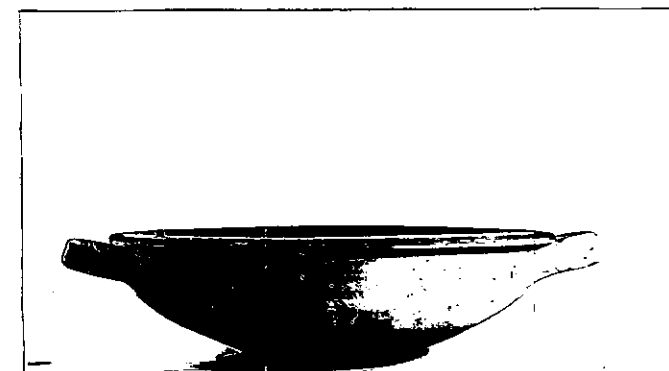

NEG. 20438 - 09

DESCRIZIONE:

Apodo, base d'appoggio circolare piatta, vasca tronco conica, bordo verticale appena distinto, orlo piatto aggettante all'esterno, ansa a nastro leggermente ingrossata impostata orizzontalmente non sorreggimenti lo orlo. Esternamente privo di decorazione, nell'interno orlo decorato con linea sul margine esterno e fascetta circolare sul margine interno e lungo il bordo, sulle pareti verso il centro due coppie di cerchi concentrici.

RESTAURI:

ESEGUITI:

PROCEDIMENTI SEGUITI:

BIBLIOGRAFIA, INVENTARI:

FOTOGRAFIE:

SOPRINTENDENZA ARCHEOLOGICA
TARANTO

A.F.S. n° 20408-09 cat. Bari

DISEGNI:

ESAME DEI SITI E DEI TERRENI:

RIFERIMENTO OGGETTI DELLO STESSO COMPLESSO:

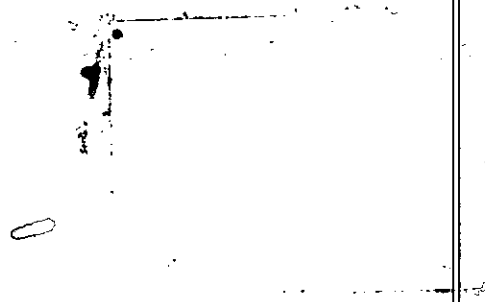

COMPILATORE DELLA SCHEDA: **Maria Michela Fiore - Amendola**

DATA: **31 Marzo 1981** *M. Michela Fiore*

VISTO DEL FUNZIONARIO RESPONSABILE *rom*



ALLEGATI:

Io sottoscritto mi obbligo alla conservazione dell'oggetto descritto nel presente foglio secondo le norme della Legge 1° Giugno 1939, n. 1089 e Regolamento approvato con R. Decreto n. 363 del 30 Gennaio 1913; di conseguenza a non rimuoverlo dal posto che occupa, a non apportarvi modificazioni senza conseguire preventiva approvazione del Ministero dell'Istruzione, e a non menomarne in alcun modo il pubblico godimento.

DATA:

VISTO DEL SOPRINTENDENTE

FIRMA

AGGIORNAMENTI:

OSSERVAZIONI:

RIFERIMENTO VECCHIE SCHEDE: