



16/00012724

ITA:

Soprintendenza Archeologica della Puglia-Taranto 63

PUGLIA

(5605241) Roma, 1975 - Ist. Poligr. Stato - S. (c. 1.000.000)

PROVINCIA E COMUNE **Ba. Bari**LUOGO DI COLLOCAZIONE **Museo Archeologica**INV. **13185**OGGETTO: **Boccale subgeometrico indigeno**

PROVENIENZA (rif. I.G.M.):

DATI DI SCAVO: (o altra acquisizione)

INV. DI SCAVO:

DATAZIONE: **seconda metà VI - V sec. a.C.**ATTRIBUZIONE **Subgeometrico Daunio II**

MATERIALE E TECNICA **Argilla rossastra più chiara in superficie, con decorazione bicroma in nero e rosso-brancio. Modellato a mano.**

MISURE: **alt. 11; diam. orlo 11,4; diam. base 6,5**

STATO DI CONSERVAZIONE **Qualche scheggiatura, frammento mancante al labbro, decorazione talora abrasa, incrostazioni biancastre.**

CONSISTENZA ATTUALE DEL MATERIALE:

ESAME DEI REPERTI:

CONDIZIONE GIURIDICA **Proprietà della Provincia di Bari.**

NOTIFICHE:

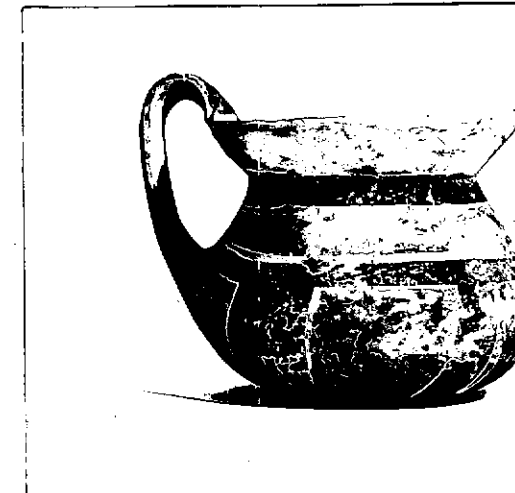
NEG. **20434 - 35**

DESCRIZIONE:

Apodo con base circolare piatta, corpo piuttosto globoso, largo labbro svasato, ansa a nastro impostata verticalmente al labbro e alla zona di massima espansione, sormontante l'orlo. Base decorata con motivo a croce racchiuso da cerchio, sul ventre riquadri metopali delimitati da fasce di diverso spessore contenenti elementi quadrangolari campiti di colore sui lati ed elementi di rettangolo al centro; sulla spalla coppia di fasce orizzontali, sul labbro interno linea circolare su fascia all'imboccatura. Sull'ansa gruppo di tre fascio-line verticali.

Per la classificazione e la forma si veda a cfr.: Ettore M. De Juliis, la Ceramica geometrica della Daunia, Firenze, 1977, tav. XVI, n° 4.

RESTAURI:

ESEGUITI:

PROCEDIMENTI SEGUITI:

BIBLIOGRAFIA, INVENTARI:

FOTOGRAFIE:

SOPRINTENDENZA ARCHEOLOGICA
TARANTO

A.F.S. n° 20434-35 cat. Bari

DISEGNI:

ESAME DEI SITI E DEI TERRENI:

RIFERIMENTO OGGETTI DELLO STESSO COMPLESSO:

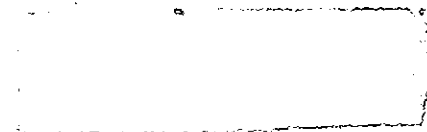

COMPILATORE DELLA SCHEDA: **Maria Michela Fiore - Amendola**

DATA: **31 Marzo 1981**

M. Michela Fiore

VISTO DEL FUNZIONARIO RESPONSABILE:



ALLEGATI:

OSSERVAZIONI:

RIFERIMENTO VECCHIE SCHEDE:

Io sottoscritto mi obbligo alla conservazione dell'oggetto descritto nel presente foglio secondo le norme della Legge 1° Giugno 1939, n. 1089 e Regolamento approvato con R. Decreto n. 363 del 30 Gennaio 1913; di conseguenza a non rimuoverlo dal posto che occupa, a non apportarvi modificazioni senza conseguire preventiva approvazione del Ministero dell'Istruzione, e a non menomarne in alcun modo il pubblico godimento.

DATA:

VISTO DEL SOPRINTENDENTE

FIRMA

AGGIORNAMENTI: