



16/00012725

ITA:

Soprintendenza Archeologica della Puglia-Taranto 63

PUGLIA

(5605241) Roma, 1975 - Ist. Poligr. Stato - S. (c. 1.000.000)

PROVINCIA E COMUNE: **Ba. Bari**LUOGO DI COLLOCAZIONE: **Museo Archeologico**INV. **13275**OGGETTO: **Cratere a colonnette apulo**PROVENIENZA (rif. I.G.M.): **-----**DATI DI SCAVO: **-----**
(o altra acquisizione)

INV. DI SCAVO:

DATAZIONE: **fine sec. V - IV a.C.**ATTRIBUZIONE: **Ceramica peucezia di stile misto**MATERIALE E TECNICA: **Argilla beige con decorazione monocroma in arancio. Arrossato da fuoco. Appena deformato da cottura su una fascia. Lavorato al tornio.**MISURE: **alt. 23,4; diam. orlo 17,2; diam. piede 11,2**STATO DI CONSERVAZIONE: **Foreo sotto il piede, scheggiature, incrostazioni calcaree piuttosto diffuse, macchioline di umidità, macchie terrose.**CONSISTENZA ATTUALE DEL MATERIALE: **-----**

ESAME DEI REPERTI:

CONDIZIONE GIURIDICA: **Proprietà della Provincia di Bari.**

NOTIFICHE:

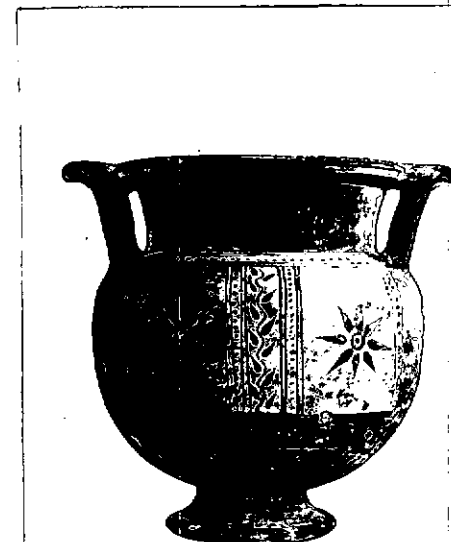
NEG. **20320-21-22**

DESCRIZIONE:

Piede a svasatura di tromba, corpo globoso, cordoncino appena rilevato all'attacco con il collo cilindrico a profilo leggermente concavo, doppie anse a bastoncino impostate verticalmente sulla spalla e congiunte superiormente alle alette rettangolari sporgenti dall'orlo; labbro piatto con borde revoluto all'esterno appena scannato. Esternamente dipinto, risparmiato: fascia sulla zona superiore del piede decorato con tre linee orizzontali, larga fascia sul fondo e due riquadri metopeali sulle due facce, contenenti ciascuno al centro ramo di mirto ondulato verticale fra due coppie di linee verticali con serie di punti, sui lati due motivi a stella; il riquadro è delimitato superiormente da linea puntinata fra due coppie di linee orizzontali parallele, lateralmente da coppia di linee verticali e linee punti-

RESTAURI:

ESEGUITI:

PROCEDIMENTI SEGUITI:

BIBLIOGRAFIA, INVENTARI:

FOTOGRAFIE:

DEPARTAMENTUL DE ARHITECTURA
TARGU
A.F.S. n° 20320-2122 Bari

DISEGNI:

ESAME DEI SITI E DEI TERRENI:

RIFERIMENTO OGGETTI DELLO STESSO COMPLESSO:



COMPILATORE DELLA SCHEDA: **Maris Michela Fiore - Amendola,**

DATA: **31 Marzo 1981**

VISTO DEL FUNZIONARIO RESPONSABILE:



M. Michela Fiore

Shon

ALLEGATI:

N° 1 Allegato

OSSERVAZIONI:

RIFERIMENTO VECCHIE SCHEDE:

Io sottoscritto mi obbligo alla conservazione dell'oggetto descritto nel presente foglio secondo le norme della Legge 1° Giugno 1939, n. 1089 e Regolamento approvato con R. Decreto n. 363 del 30 Gennaio 1913; di conseguenza a non rimuoverlo dal posto che occupa, a non apportarvi modificazioni senza conseguire preventiva approvazione del Ministero dell'Istruzione, e a non menomarne in alcun modo il pubblico godimento.

DATA:

VISTO DEL SOPRINTENDENTE

FIRMA

AGGIORNAMENTI:

RA	N. CATALOGO GENERALE	N. CATALOGO INTERNAZIONALE	 MINISTERO PER I BENI CULTURALI E AMBIENTALI DIREZ. GEN. DELLE ANTICHITA' E BELLE ARTI	
	16/00012725	ITA:	Soprintendenza Archeologica Puglia	63 INV. 13875
ALLEGATO N. 1				

(5605243) Roma, 1975 - Ist. Poligr. Stato - S. (c. 200.000)

Segue descrizione:

nata. Sul labbro tratti verticali disposti a raggiera su coppia di cerchi concentrici, puntali sulle alette, sotto il labbro sul collo interno fascia circolare.