



16/00012727

ITA:

Soprintendenza Archeologica della Puglia-Taranto 63

PUGLIA

(5605241) Roma, 1975 - Ist. Poligr. Stato - S. (c. 1.000.000)

PROVINCIA E COMUNE: **Ba. Bari**LUOGO DI COLLOCAZIONE: **Museo Archeologico**

INV. 3280

OGGETTO: **Cratere a campana apule**

PROVENIENZA (rif. I.G.M.): -----

DATI DI SCAVO: -----
(o altra acquisizione)

INV. DI SCAVO:

DATAZIONE: **IV sec. a.C.**ATTRIBUZIONE: **Ceramica di stile misto**MATERIALE E TECNICA: **Argilla beige con decorazione monocroma
in nero. Lavorate al tornio.**MISURE: **alt. 15,2; diam. orlo 20,4; diam. piede 9,9**STATO DI CONSERVAZIONE: **Qualche scheggiatura specie sul labbro,
decorazione abrasa su ampie zone, colore un pò evanido,
qualche incrostazione.**

CONSISTENZA ATTUALE DEL MATERIALE: -----

ESAME DEI REPERTI:

CONDIZIONE GIURIDICA: **Proprietà della Provincia di Bari.**

NOTIFICHE:



NEG. 20288-89

DESCRIZIONE:

Piede cilindroide con scanalatura orizzontale al taglio verso l'alto, zona inferiore del corpo troncoconica con pareti leggermente arrotondate su peduncolo a profilo concavo, zona superiore cilindrica, labbro svasato, orlo con scanalatura appena accennata, anse a bastoncino leggermente inclinate verso l'alto. Esternamente piede dipinto con fasciolina risparmiata al taglio del piede decorato con due linee orizzontali parallele, risparmiata fascia sopra il peduncolo decorata con tre linee orizzontali parallele e fascia verso l'alto contenente fra due coppie di linee orizzontali parallele ramo ondulato di edera con foglioline cuoriformi interrompentesi alle anse, sotto le anse gruppo di tre foglie. All'interno fascia circolare sul bordo.

RESTAURI:

ESEGUITI:

PROCEDIMENTI SEGUITI:

BIBLIOGRAFIA, INVENTARI:

FOTOGRAFIE:

SPRINT INDIA ...
A.F.S. n° 20288-89 di Bari

DISEGNI:

ESAME DEI SITI E DEI TERRENI:

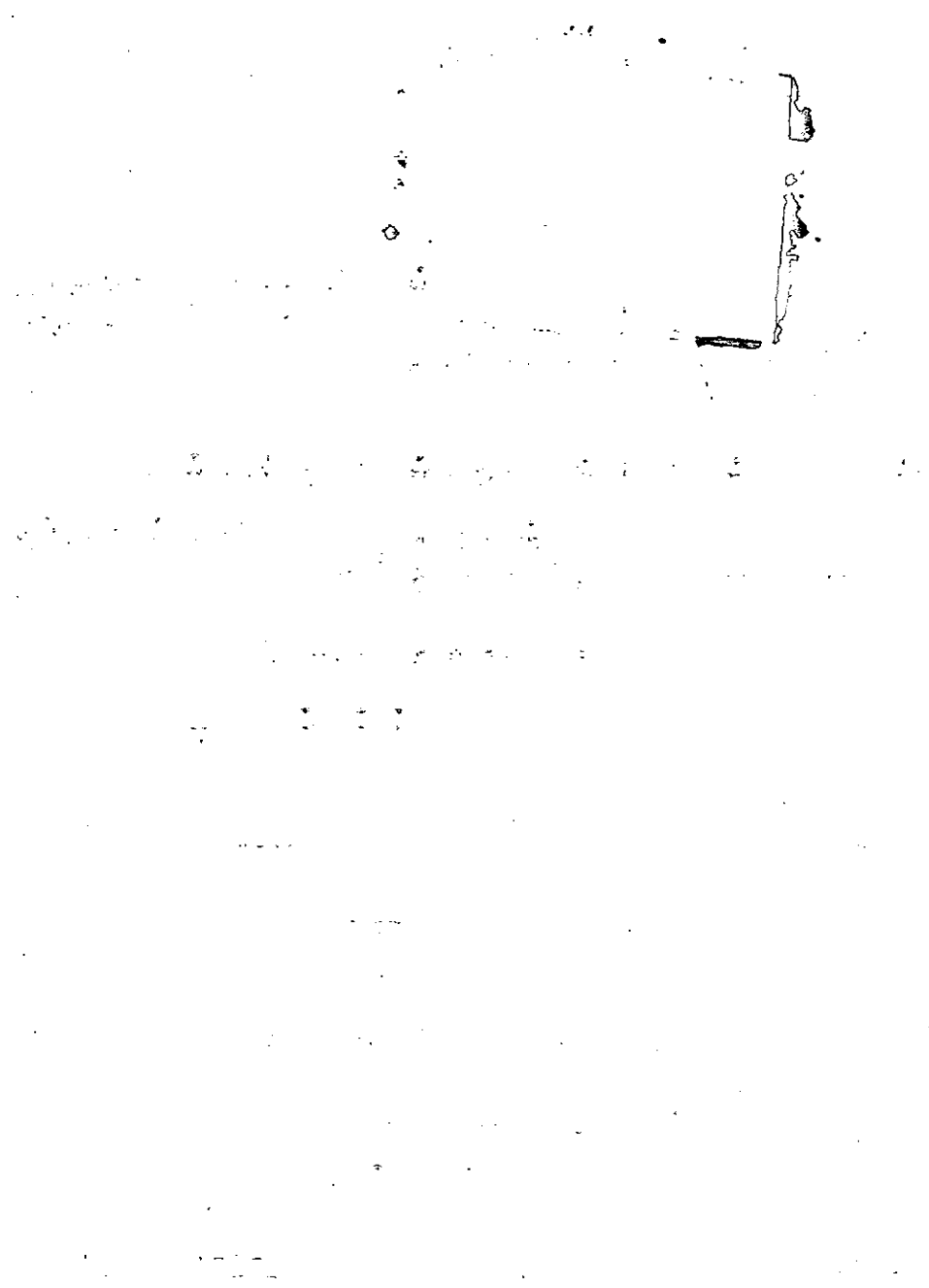

RIFERIMENTO OGGETTI DELLO STESSO COMPLESSO:

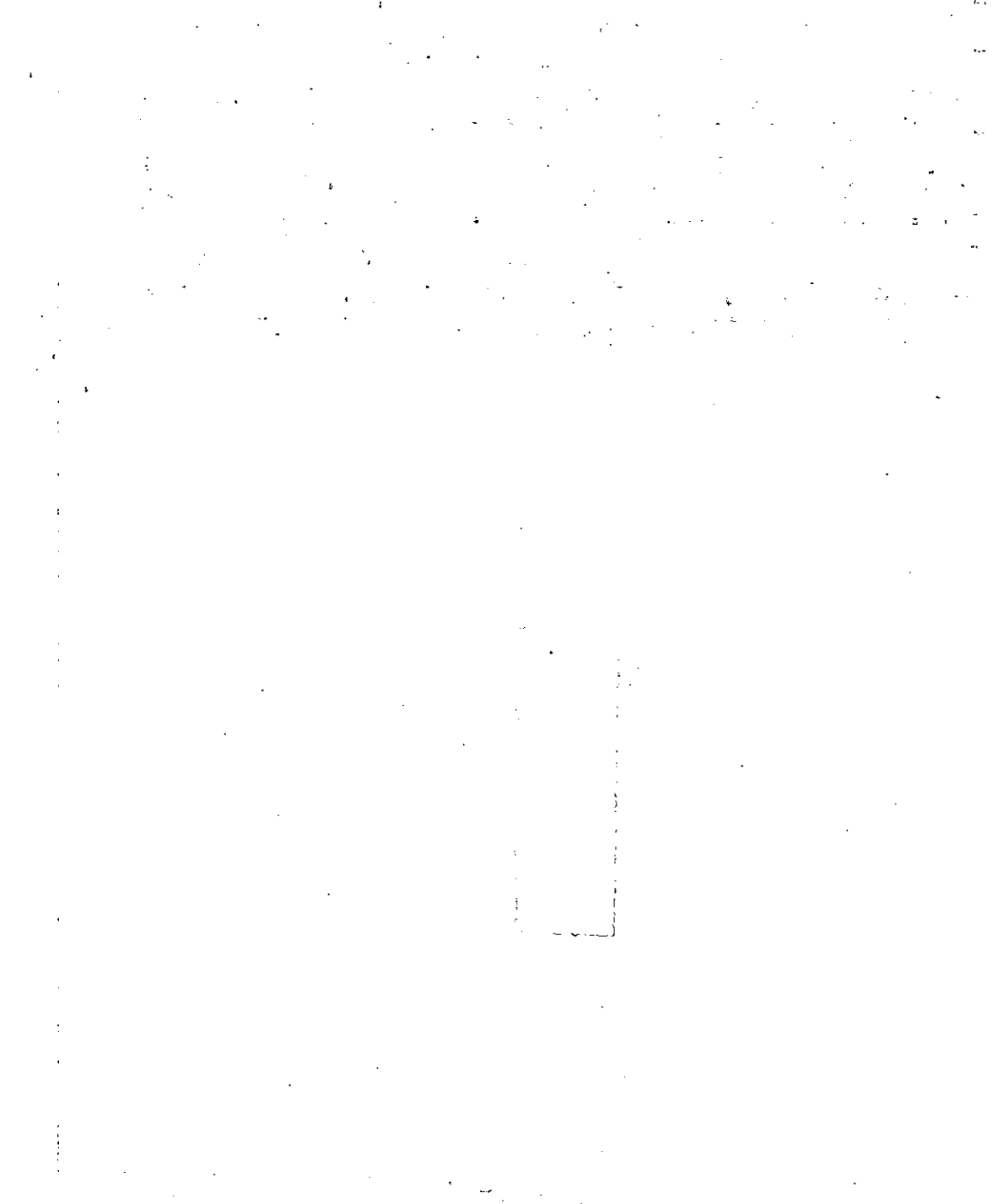

COMPILATORE DELLA SCHEDA: **Maria Michela Fiore - Amendola**

DATA: **31 Marzo 1981**

M. Michela Fiore

VISTO DEL FUNZIONARIO RESPONSABILE:



ALLEGATI:

OSSERVAZIONI:

RIFERIMENTO VECCHIE SCHEDE:

Io sottoscritto mi obbligo alla conservazione dell'oggetto descritto nel presente foglio secondo le norme della Legge 1° Giugno 1939, n. 1089 e Regolamento approvato con R. Decreto n. 363 del 30 Gennaio 1913; di conseguenza a non rimuoverlo dal posto che occupa, a non apportarvi modificazioni senza conseguire preventiva approvazione del Ministero dell'Istruzione, e a non menomarne in alcun modo il pubblico godimento.

DATA:

VISTO DEL SOPRINTENDENTE

FIRMA

AGGIORNAMENTI: