



16/00012730

ITA:

Soprintendenza Archeologica della Puglia-Taranto 63

PUGLIA

(5605241) Roma, 1975 - Ist. Poligr. Stato - S (c. 1.000.000)

PROVINCIA E COMUNE: **Ba. Bari**LUOGO DI COLLOCAZIONE: **Museo Archeologico**INV. **13296**OGGETTO: **Brocchetta spula**PROVENIENZA (rif. I.G.M.): **-----**DATI DI SCAVO: **-----**
(o altra acquisizione)

INV. DI SCAVO:

DATAZIONE: **V -- IV sec. a.C.**ATTRIBUZIONE: **Ceramica a fasce**MATERIALE E TECNICA: **Argilla beige con decorazione monocroma in arancio diluite talora con il bruno. Lavorato al tornio.**MISURE: **alt. 12,9; diam. orlo 9,1; diam. piede 5,4**STATO DI CONSERVAZIONE: **Qualche scheggiatura, decorazione abrasa, colore evanido, incrostazioni specie nell'interno.**CONSISTENZA ATTUALE DEL MATERIALE: **-----**

ESAME DEI REPERTI:

CONDIZIONE GIURIDICA: **Proprietà della Provincia di Bari.**

NOTIFICHE:

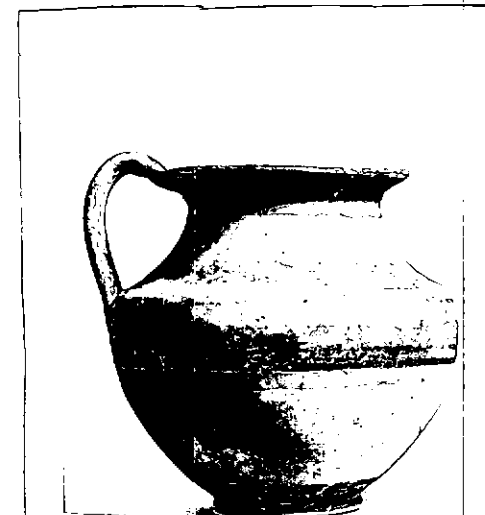

NEG. 20438 - 39

DESCRIZIONE:

Piede tronco conico appena accennato, corpo semiovoidale, spalla distinta a profilo concavo fortemente rastremata verso l'alto, cordoncino appena rilevato all'attacco del labbro piatto, ansa a nastro appena sorreggente l'orlo. Piede e piccola zona contigua del corpo dipinti, sotto l'attacco inferiore dell'ansa fascetta fra coppia di linee orizzontali parallele; sulla spalla linea orizzontale a tremolo, fascetta sul labbro esterno e zona contigua della spalla; labbro interno e parte esterna dell'ansa dipinti.

RESTAURI:

ESEGUITI:

PROCEDIMENTI SEGUITI:

BIBLIOGRAFIA, INVENTARI:

FOTOGRAFIE:

SCRITTURE, INVENTARI, BIBLIOGRAFIA
20438-39
A.F.S. n° 20438-39 Bari

DISEGNI:

ESAME DEI SITI E DEI TERRENI:

RIFERIMENTO OGGETTI DELLO STESSO COMPLESSO:

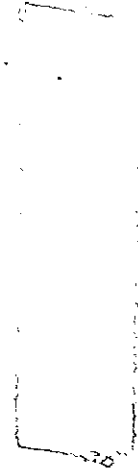

COMPILATORE DELLA SCHEDA:

Maria Michela Fiore - Amendola

DATA: **31 Marzo 1981**

M. Michela Fiore

VISTO DEL FUNZIONARIO RESPONSABILE:



ALLEGATI:

OSSERVAZIONI:

RIFERIMENTO VECCHIE SCHEDE:

Io sottoscritto mi obbligo alla conservazione dell'oggetto descritto nel presente foglio secondo le norme della Legge 1° Giugno 1939, n. 1089 e Regolamento approvato con R. Decreto n. 363 del 30 Gennaio 1913; di conseguenza a non rimuoverlo dal posto che occupa, a non apportarvi modificazioni senza conseguire preventiva approvazione del Ministero dell'Istruzione, e a non menomarne in alcun modo il pubblico godimento.

DATA:

VISTO DEL SOPRINTENDENTE

FIRMA

AGGIORNAMENTI: