



CODICI

16/00012735

ITA:

Soprintendenza Archeologica della Puglia-Taranto 63

PUGLIA

(5605241) Roma, 1975 - Ist. Poligr. Stato - S. (c. 1.000.000)

PROVINCIA E COMUNE: **Be., Bari**LUOGO DI COLLOCAZIONE: **Museo Archeologico**INV. **13321**OGGETTO: **Kantharos epulo**PROVENIENZA (rif. I.G.M.): **---**DATI DI SCAVO: **---**
(o altra acquisizione)

INV. DI SCAVO:

DATAZIONE: **v - IV sec. a.C.**ATTRIBUZIONE: **Ceramica a fasce**MATERIALE E TECNICA: **Argilla color camoscio con decorazione monocroma in bruno. Lavorato al tornio.**MISURE: **alt. 17,1; diam. orlo 11,1; diam. piede 7,5**STATO DI CONSERVAZIONE: **Incretazioni, macchioline di umidità piuttosto diffuse, colore evanido, qualche scheggiatura.**CONSISTENZA ATTUALE DEL MATERIALE: **---**

ESAME DEI REPERTI:

CONDIZIONE GIURIDICA: **Proprietà della Provincia di Bari.**

NOTIFICHE:

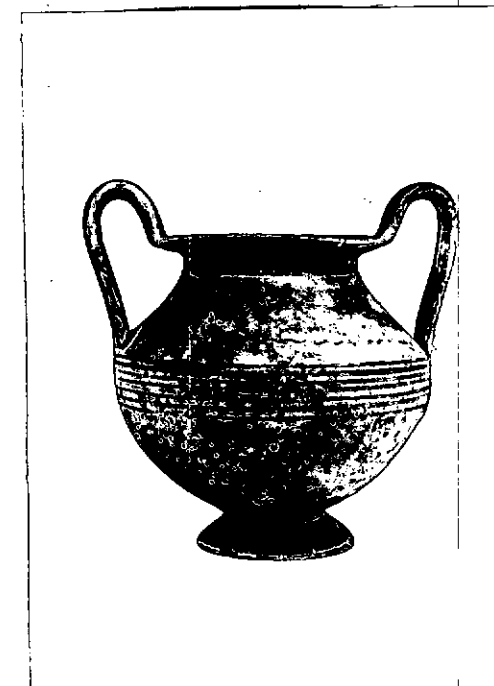
NEG. **20426 - 27**

DESCRIZIONE:

Piede tronco conico, ventre pressochè emisferico, spalla tronco conica a profilo lievemente concavo, labbro leggermente svasato, anse a nastro sovrapposti l'orlo. Piede dipinto, sul ventre sotto l'attacco delle anse gruppo di sette linee orizzontali parallele, sulla spalla verso il basso linea orizzontale a tremolo interrompentesi alle anse, fascio lineare all'attacco del labbro, sul labbro linea fra coppia di fascioline circolari, parte esterna delle anse dipinta.

RESTAURI:

ESEGUITI:

PROCEDIMENTI SEGUITI:

BIBLIOGRAFIA, INVENTARI:

FOTOGRAFIE:

SOPRINTENDENZA ARCHEOLOGICA

TARANTO

A.F.S. n° 2042624 Ct Bari

DISEGNI:

ESAME DEI SITI E DEI TERRENI:

RIFERIMENTO OGGETTI DELLO STESSO COMPLESSO:



COMPILATORE DELLA SCHEDA: **Maria Michela Fiore - Amendola**

M. Michela Fiore

COMPILATORE DELLA SCHEDA:

DATA: **31 Marzo 1981**

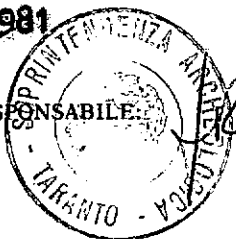

VISTO DEL FUNZIONARIO RESPONSABILE:

ALLEGATI:

OSSERVAZIONI:

RIFERIMENTO VECCHIE SCHEDE:

Io sottoscritto mi obbligo alla conservazione dell'oggetto descritto nel presente foglio secondo le norme della Legge 1° Giugno 1939, n. 1089 e Regolamento approvato con R. Decreto n. 363 del 30 Gennaio 1913; di conseguenza a non rimuoverlo dal posto che occupa, a non apportarvi modificazioni senza conseguire preventiva approvazione del Ministero dell'Istruzione, e a non menomarne in alcun modo il pubblico godimento.

DATA:

VISTO DEL SOPRINTENDENTE

FIRMA

AGGIORNAMENTI: