



16/00012738

ITA:

Soprintendenza Archeologica della Puglia-Taranto 63

PUGLIA

(5605241) Roma, 1975 - Ist. Poligr. Stato - S. (c. 1.000.000)

PROVINCIA E COMUNE: **Ba. Bari**LUOGO DI COLLOCAZIONE: **Museo Archeologico**INV. **13334**OGGETTO: **Cratere spulo**

PROVENIENZA (rif. I.G.M.): --

DATI DI SCAVO:
(o altra acquisizione)

INV. DI SCAVO:

DATAZIONE: **VII - V sec. a.C.**ATTRIBUZIONE: **Ceramica a fasce di probabile fabbrica peucezia**MATERIALE E TECNICA: **Argilla beige con decorazione monocroma
in bruno. Arrossature da fuoco. Sbravatura del colore.
Lavorato al tornio.**MISURE: **alt. 19,4; diam. orlo 18; diam. piede 8,9**STATO DI CONSERVAZIONE: **Fragmento riattaccato sul labbro, scheg-
giature, piede lacunoso, decorazione talora abrasa, colo-
re evanido.**

CONSISTENZA ATTUALE DEL MATERIALE: _

ESAME DEI REPERTI:

CONDIZIONE GIURIDICA: **Proprietà della Provincia di Bari.**

NOTIFICHE:

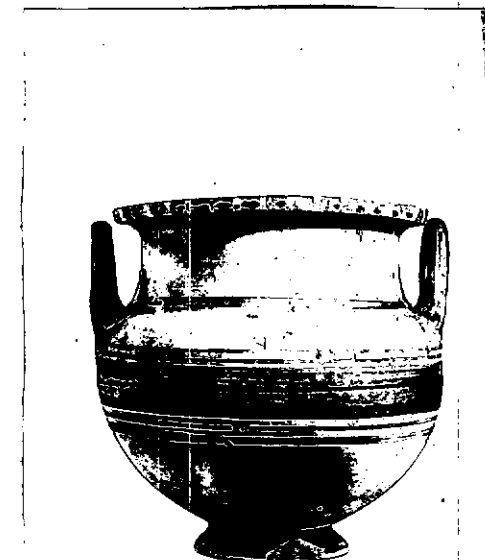

NEG. 20344 - 45

DESCRIZIONE:

Piede tronco conico, corpo globoso piuttosto compres-
so sulla spalla brevissima arrotondata, cordoncino ri-
levato all'attacco con il collo cilindrico a profilo
leggermente concavo, labbro piatto con bordo revoluto
all'esterno, anse a bastoncino verticali impostate
orizzontalmente sulla spalla, non sormentanti l'orlo.
Piede dipinto, sul corpo sotto gli attacchi delle an-
se gruppo di fascia fra due coppie di linee orizzonta-
li parallele, fasciolina orizzontale all'attacco con
il collo, anse e labbro dipinti, spessi tratti vertica-
li sul bordo dipinto il collo interno.

RESTAURI:

ESEGUITI:

PROCEDIMENTI SEGUITI:

BIBLIOGRAFIA, INVENTARI:

FOTOGRAFIE:

SOPRINTENDENZA ARCHEOLOGICA
TARANTO

A.F.S. n° 20314-45 cat. Bari

DISEGNI:

ESAME DEI SITI E DEI TERRENI:

RIFERIMENTO OGGETTI DELLO STESSO COMPLESSO:

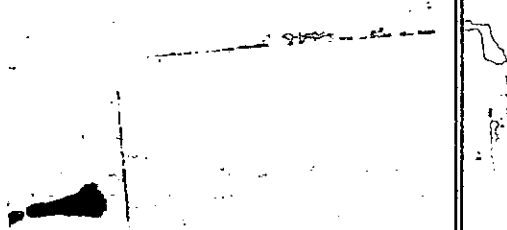

10/10/2008
10/10/2008

COMPILATORE DELLA SCHEDA:

Maria Michela Fiore - Amendola

DATA: **31 Marzo 1981**

M. Michela Fiore

VISTO DEL FUNZIONARIO RESPONSABILE:



hom

ALLEGATI:

OSSERVAZIONI:

RIFERIMENTO VECCHIE SCHEDE:

Io sottoscritto mi obbligo alla conservazione dell'oggetto descritto nel presente foglio secondo le norme della Legge 1° Giugno 1939, n. 1089 e Regolamento approvato con R. Decreto n. 363 del 30 Gennaio 1913; di conseguenza a non rimuoverlo dal posto che occupa, a non apportarvi modificazioni senza conseguire preventiva approvazione del Ministero dell'Istruzione, e a non menomarne in alcun modo il pubblico godimento.

DATA:

VISTO DEL SOPRINTENDENTE

FIRMA

AGGIORNAMENTI: