

RA

N. CATALOGO GENERALE

N. CATALOGO INTERNAZIONALE

MINISTERO PER I BENI CULTURALI E AMBIENTALI
DIREZ. GEN. DELLE ANTICHITA' E BELLE ARTI

REGIONE

N.

CODICI

16/00012740

ITA:

Seprintendenza Archeologica della Puglia-Taranto 63

PUGLIA

(5605241) Roma, 1975 - Ist. Poligr. Stato - S. (c. 1.000.000)

PROVINCIA E COMUNE: **Ba. Bari**LUOGO DI COLLOCAZIONE: **Museo Archeologico**INV. **13338**OGGETTO: **Kantharos apulo**PROVENIENZA (rif. I.G.M.): **----**DATI DI SCAVO: **----**
(o altra acquisizione)

INV. DI SCAVO:

DATAZIONE: **sec. V - IV a.C.**ATTRIBUZIONE: **Ceramica a fasce**MATERIALE E TECNICA: **Argilla beige con decorazione monocroma
rossastra. Lavorato al tornio.**MISURE: **alt. con anse 10,9; diam. orlo 8,4; diam. piede 4,3**STATO DI CONSERVAZIONE: **Scheggiature, piccole lesioni sul fon-
do e sul labbro, decorazione abrasa su un lato, macchio-
line di umidità.**CONSISTENZA ATTUALE DEL MATERIALE: **-----**

ESAME DEI REPERTI:

CONDIZIONE GIURIDICA: **Proprietà della Provincia di Bari.**

NOTIFICHE:

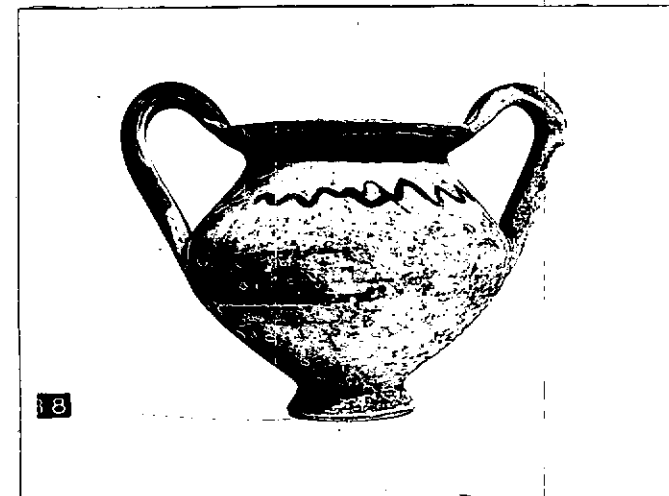

NEG. 20436 - 37

DESCRIZIONE:

Piede tronco conico, corpo biconico, labbro lievemente svasato, anse a nastro sormentanti l'orlo. Piede dipinto, sul ventre sotto l'attacco delle anse fascia fra coppia di linee orizzontali; sulla spalla linea a tremolo orizzontale, fasciolina all'attacco del labbro, dipinti labbro e parte esterna delle anse.

RESTAURI:

ESEGUITI:

PROCEDIMENTI SEGUITI:

BIBLIOGRAFIA, INVENTARI:

SOPRINTENDENZA ARCHEOLOGICA

FOTOGRAFIE:

TERRACINO

A.F.S. n° 90435-34 cat. Bari

DISEGNI:

ESAME DEI SITI E DEI TERRENI:

RIFERIMENTO OGGETTI DELLO STESSO COMPLESSO:

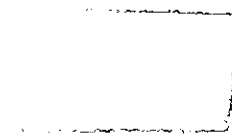
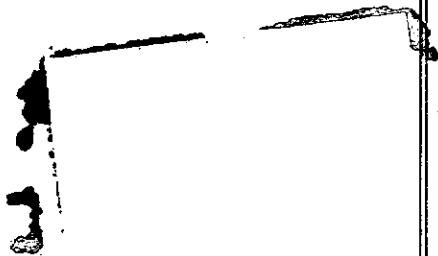

COMPILATORE DELLA SCHEDA: **Maria Michela Fiore - Amendola**

DATA:

31 Marzo 1981

M. Michela Fiore

VISTO DEL FUNZIONARIO RESPONSABILE:



Thorn

ALLEGATI:

Io sottoscritto mi obbligo alla conservazione dell'oggetto descritto nel presente foglio secondo le norme della Legge 1° Giugno 1939, n. 1089 e Regolamento approvato con R. Decreto n. 363 del 30 Gennaio 1913; di conseguenza a non rimuoverlo dal posto che occupa, a non apportarvi modificazioni senza conseguire preventiva approvazione del Ministero dell'Istruzione, e a non menomarne in alcun modo il pubblico godimento.

DATA:

VISTO DEL SOPRINTENDENTE

FIRMA

AGGIORNAMENTI:

OSSERVAZIONI:

RIFERIMENTO VECCHIE SCHEDE: