



CODICI

16/00012748

ITA:

Soprintendenza Archeologica della Puglia-Taranto 63

PUGLIA

(5605241) Roma, 1975 - Ist. Poligr. Stato - S. (c. 1.000.000)

PROVINCIA E COMUNE: **Ba. Bari**LUOGO DI COLLOCAZIONE: **Museo Archeologico**INV **13793**OGGETTO: **Askos subgeometrico indigeno**

PROVENIENZA (rif. I.G.M.): _____

DATI DI SCAVO: _____
(o altra acquisizione)

INV. DI SCAVO:

DATAZIONE: **seconda metà VI - V sec. a.C.**ATTRIBUZIONE: **Subgeometrico Dauno II**MATERIALE E TECNICA: **Argilla rossastra con decorazione bicroma
in nero e rosso. Modellato a mano.**MISURE: **alt. 8,2; diam. max base 13,2; diam. orlo 3,7**STATO DI CONSERVAZIONE: **Abrasioni superficiali su un lato,
scheggiatura all'orlo, decorazione per lo più caduta.**

CONSISTENZA ATTUALE DEL MATERIALE: _____

ESAME DEI REPERTI:

CONDIZIONE GIURIDICA: **Proprietà della Provincia di Bari.**

NOTIFICHE:

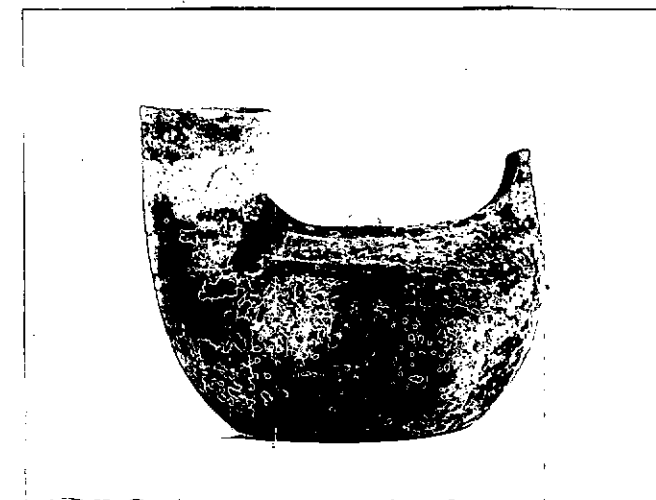
NEG. **20186**

DESCRIZIONE:
 Apodo, corpo piuttosto globoso allungato, beccuccio con
 collo cilindrico, parte posteriore appuntita, senza ar-
 sa. Bass decorata con motivo a croce multipla racchiusa
 da fasciolina circolare lungo il margine. Sul ventre en-
 tro riquadri metopali delimitati da fascette, fascia
 verticale al centro sui due lati ed elemento di rettan-
 golo sulla parte posteriore; sulla spalla entro riqua-
 dro metopale allungato motivo rettangolare campito di
 colore; fasciolina orizzontale sul collo lungo il bordo.
 Per la classificazione si veda a cfr.: Ettore N. De
 Julis, la Ceramica geometrica della Daunia, Firenze,
 1977.

RESTAURI:

ESEGUITI:

PROCEDIMENTI SEGUITI:

BIBLIOGRAFIA, INVENTARI:

FOTOGRAFIE: **SOPRINTENDENZA ARCHEOLOGICA**
TARANTO
A.F.S. n° 20185 ~~di~~ Bari

DISEGNI:

ESAME DEI SITI E DEI TERRENI:

RIFERIMENTO OGGETTI DELLO STESSO COMPLESSO:

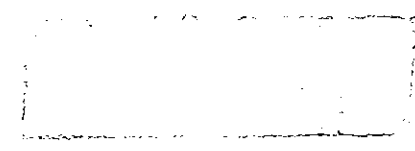
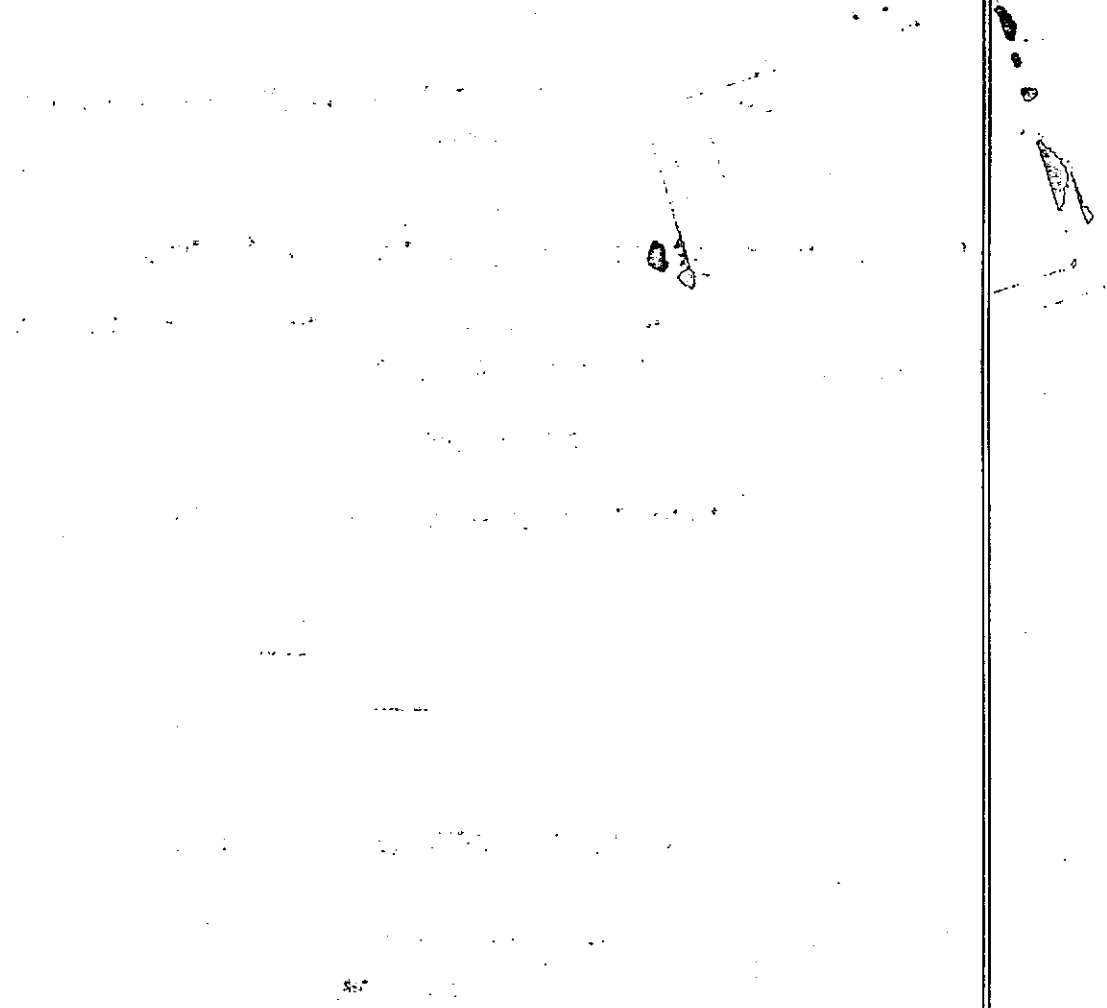

COMPILATORE DELLA SCHEDA: **Maria Michela Ficre - Amantiola**

DATA: **31 Marzo 1981**

M. Michela Ficre

VISTO DEL FUNZIONARIO RESPONSABILE:



ALLEGATI:

OSSERVAZIONI:

RIFERIMENTO VECCHIE SCHEDE:

Io sottoscritto mi obbligo alla conservazione dell'oggetto descritto nel presente foglio secondo le norme della Legge 1° Giugno 1939, n. 1089 e Regolamento approvato con R. Decreto n. 363 del 30 Gennaio 1913; di conseguenza a non rimuoverlo dal posto che occupa, a non apportarvi modificazioni senza conseguire preventiva approvazione del Ministero dell'Istruzione, e a non menomarne in alcun modo il pubblico godimento.

DATA:

VISTO DEL SOPRINTENDENTE

FIRMA

AGGIORNAMENTI: