



16/00012749

ITA:

Soprintendenza Archeologica della Puglia-Taranto 63

PUGLIA

(5605241) Roma, 1975 - Ist. Poligr. Stato - S. (c. 1.000.000)

PROVINCIA E COMUNE: **Ba. Bari**LUOGO DI COLLOCAZIONE: **Museo Archeologico**INV. **13808**OGGETTO: **Krateriscos apulo**

PROVENIENZA (rif. I.G.M.): --

DATI DI SCAVO: --
(o altra acquisizione)

INV. DI SCAVO:

DATAZIONE: **IV sec. a.C.**ATTRIBUZIONE: **Ceramica a fasce**

MATERIALE E TECNICA: **Argilla beige rosato con ingubbiatura in arancio chiarissimo; decorazione monocroma in marrone bruno. Appena arrossato da fuoco. Lavorato al tornio.**
MISURE: **alt. 10; diam. orlo 7,8; diam. piede 4,3**

STATO DI CONSERVAZIONE: **Piede lacunoso, residui di incrostazioni, decorazione abrasa sulle anse.**

CONSISTENZA ATTUALE DEL MATERIALE: --

ESAME DEI REPERTI:

CONDIZIONE GIURIDICA: **Proprietà della Provincia di Bari.**

NOTIFICHE:

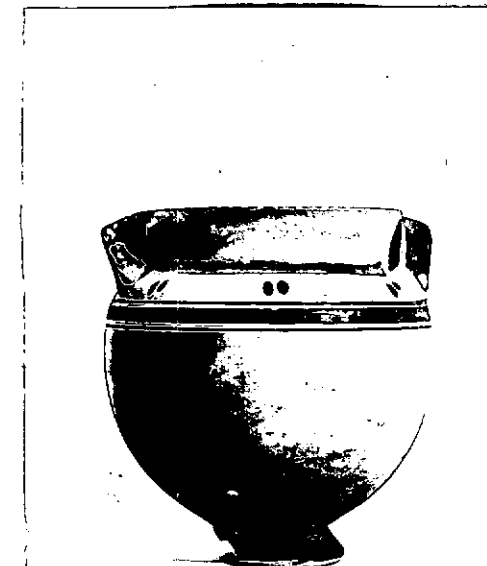

NEG. 20378 - 79

DESCRIZIONE:

Piede tronco conico, con cordoncino rilevato all'attacco con il corpo piuttosto globoso, brevissima spalla arrotondata, collo cilindrico a profilo lievemente concavo, orlo piatto, anse nastriformi appena inclinate impostate orizzontalmente sulla spalla e con la parte superiore che tocca l'orlo. Piede e piccola zona contigua del corpo dipinti, risparmiata linea orizzontale sul piede; sul corpo verso l'alto gruppo di fasciolina fra coppia di linee orizzontali, sulla spalla su ciascun lato tre coppie di gocce pendule, fasciolina all'attacco con il collo, serie di raggi sull'orlo, collo interno decorato con fascietta su linea circolare, parte esterna delle anse dipinta.

RESTAURI:

ESEGUITI:

PROCEDIMENTI SEGUITI:

BIBLIOGRAFIA, INVENTARI:

FOTOGRAFIE:

SOPRINTENDENZA ARCHEOLOGICA

TARANTO

A.F.S. n° 20348-49 *ct. Bari*

DISEGNI:

ESAME DEI SITI E DEI TERRENI:

RIFERIMENTO OGGETTI DELLO STESSO COMPLESSO:



COMPILATORE DELLA SCHEDA:

Maria Michela Fiore - Amendola

DATA: **31 Marzo 1981**

M. Michela Fiore

VISTO DEL FUNZIONARIO RESPONSABILE:



ALLEGATI:

OSSERVAZIONI:

RIFERIMENTO VECCHIE SCHEDE:

Io sottoscritto mi obbligo alla conservazione dell'oggetto descritto nel presente foglio secondo le norme della Legge 1° Giugno 1939, n. 1089 e Regolamento approvato con R. Decreto n. 363 del 30 Gennaio 1913; di conseguenza a non rimuoverlo dal posto che occupa, a non apportarvi modificazioni senza conseguire preventiva approvazione del Ministero dell'Istruzione, e a non menomarne in alcun modo il pubblico godimento.

DATA:

VISTO DEL SOPRINTENDENTE

FIRMA

AGGIORNAMENTI: