

RA

N. CATALOGO GENERALE

N. CATALOGO INTERNAZIONALE

MINISTERO PER I BENI CULTURALI E AMBIENTALI  
DIREZ. GEN. DELLE ANTICHITA' E BELLE ARTI

REGIONE

N.

CODICI

16/00012815

ITA:

SOPRINTENDENZA ARCHEOLOGICA DELLA PUGLIA -  
TARANTO

63

PUGLIA

(5605241) Roma, 1975 - Ist. Poligr. Stato - S. (c. 1.000.000)

PROVINCIA E COMUNE: **BA-BARI**LUOGO DI COLLOCAZIONE: **Museo Archeologico**

INV. 1598

OGGETTO: **Lakythos apula a figure rosse**

PROVENIENZA (rif. I.G.M.):

DATI DI SCAVO:  
(o altra acquisizione)

INV. DI SCAVO:

DATAZIONE: **Seconda metà del IV sec. a.C.**ATTRIBUZIONE: **Medio - Tardo Apulo**MATERIALE E TECNICA: **argilla color arancio, vernice nera; sovrappittura color canoscio (caduta quella relativa ad alcuni elementi che sono nel campo e alla stephane dell'Eros).**MISURE: **Alt. 15,5; diam. piede 4,8; diam. orlo 3,7.**STATO DI CONSERVAZIONE: **Sbreccature al piede e all'orlo; frammento mancante sul retro, in prossimità dell'ansa e sul collo, fra i due attacchi di quest'ultima; scheggiature; lievi incrostazioni; lieve frattura sulla fronte.**

CONSISTENZA ATTUALE DEL MATERIALE:

ESAME DEI REPERTI:

CONDIZIONE GIURIDICA: **Proprietà della Provincia di Bari.**

NOTIFICHE:

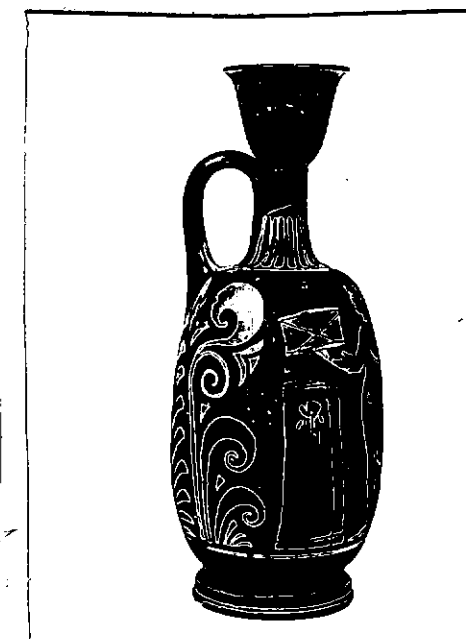
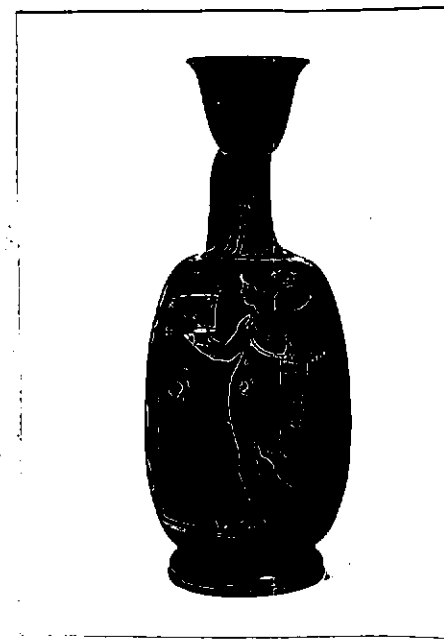

NEG. 8811/12

DESCRIZIONE:

Piede cilindrico con scanalatura al taglio; elemento di raccordo cilindrico a profilo concavo; corpo cilindroide a profilo convesso, leggermente rastremato verso l'alto; collo cilindrico, svasato verso il basso, con riseghe ai margini; bocchello a profilo convesso svasato allo orlo; ansa a nastro piatta all'interno e convessa all'esterno.

Sulla fronte, Eros androgino di tre quarti a sinistra, con kekryphalos, stephane radiata, orecchini, collana a doppio giro, armille ai polsi ed alla caviglia destra, cinghia a tracolla; regge una cista decorata a partizioni diagonali (su cui sono due gruppi di tre puntini ed un elemento puntiforme, visibili in controluce) ed un grappolo d'uva con viticci anch'essi visibili in controluce. A sinistra, pilastro con modanature all'estremità superiore.

RESTAURI:

ESEGUITI:

PROCEDIMENTI SEGUITI:

BIBLIOGRAFIA, INVENTARI:

FOTOGRAFIE:

SOPRINTENDENZA ARCHEOLOGICA  
TARANTO

A.F.S. n° 8844-12 cat Bari

DISEGNI:

ESAME DEI SITI E DEI TERRENI:

RIFERIMENTO OGGETTI DELLO STESSO COMPLESSO:

*Anna Stella Dongiovanni*

COMPILATORE DELLA SCHEDA: **Anna Stella Dongiovanni**

DATA: **10 DIC. 1981**

VISTO DEL FUNZIONARIO RESPONSABILE

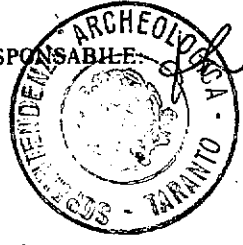

ALLEGATI: **N° 1 allegato**

Io sottoscritto mi obbligo alla conservazione dell'oggetto descritto nel presente foglio secondo le norme della Legge 1° Giugno 1939, n. 1089 e Regolamento approvato con R. Decreto n. 363 del 30 Gennaio 1913; di conseguenza a non rimuoverlo dal posto che occupa, a non apportarvi modificazioni senza conseguire preventiva approvazione del Ministero dell'Istruzione, e a non menomarne in alcun modo il pubblico godimento.

DATA: .....

VISTO DEL SOPRINTENDENTE

FIRMA

AGGIORNAMENTI:

OSSERVAZIONI:

RIFERIMENTO VECCHIE SCHEDE:

RA	N. CATALOGO GENERALE	N. CATALOGO INTERNAZIONALE	 MINISTERO PER I BENI CULTURALI E AMBIENTALI DIREZ. GEN. DELLE ANTICHITA' E BELLE ARTI	
	16/00012815	ITA:	SOPRINTENDENZA ARCHEOLOGICA DELLA PUGLIA - TARANTO	63
	ALLEGATO N. 1 (segue descrizione)			

(5605243) Roma, 1975 - Ist. Poligr. Stato - S. (c. 200.000)

re. Nel campo, tra quest'ultimo e l'Eros, rametto con foglie allungate (sempre visibile in controluce); a destra, in basso, rosetta.

Decorazione accessoria: sono risparmiati la parte inferiore del raccordo, una sottile fascia al limite inferiore della parte decorata, l'attacco inferiore dell'ansa, all'interno, con una porzione contigua sulla spalla. Sul collo, bastoncelli; sul retro, palmetta tra girali di cui due bifidi, con foglie sfrangiate e singole interposte.