

RA	N. CATALOGO GENERALE	N. CATALOGO INTERNAZIONALE	MINISTERO PER I BENI CULTURALI E AMBIENTALI DIREZ. GEN. DELLE ANTICHITA' E BELLE ARTI	REGIONE	N.
CODICI	16/00013160	ITA:	SOPRINTENDENZA ARCHEOLOGICA DELLA PUGLIA - TARANTO	63	PUGLIA

(5605241) Roma, 1975 - Ist. Poligr. Stato - S. (c. 1.000.000)

PROVINCIA E COMUNE: **BA - BARI**

LUOGO DI COLLOCAZIONE: **Museo Archeologico** INV. **1601**

OGGETTO: **Brocca spula a figure rosse con bocca a becco**

PROVENIENZA (rif. I.G.M.):

DATI DI SCAVO:  
(o altra acquisizione)

INV. DI SCAVO:

DATAZIONE: **Fine del IV sec. a. C.**

ATTRIBUZIONE: **Tardo apulo**

MATERIALE E TECNICA: **Argilla color arancio, vernice nera; sovraddipintura in bianco e giallo. Ingubbiatura arancio.**

Modellato al tornio.

MISURE: **Alt. max. 17,4; diam. piede 6,4.**

STATO DI CONSERVAZIONE: **Parte del bocchello di restauro; incrostazioni calcaree; sovraddipintura caduta in alcuni punti; scrostature; lievi sbreccature.**

CONSISTENZA ATTUALE DEL MATERIALE:

ESAME DEI REPERTI:

CONDIZIONE GIURIDICA: **Proprietà della Provincia di Bari**

NOTIFICHE:

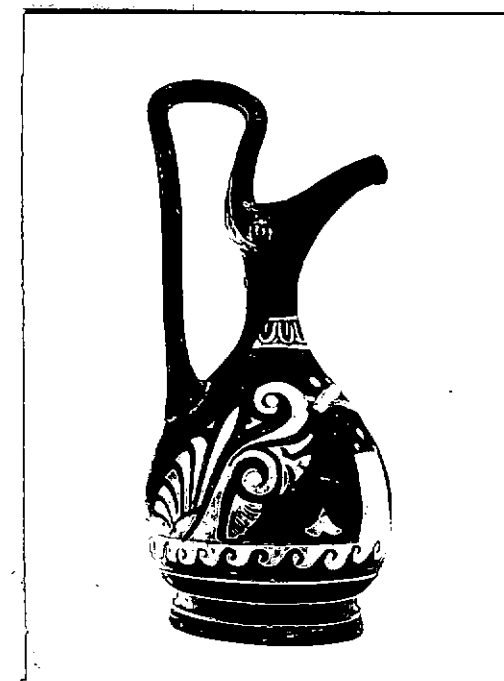
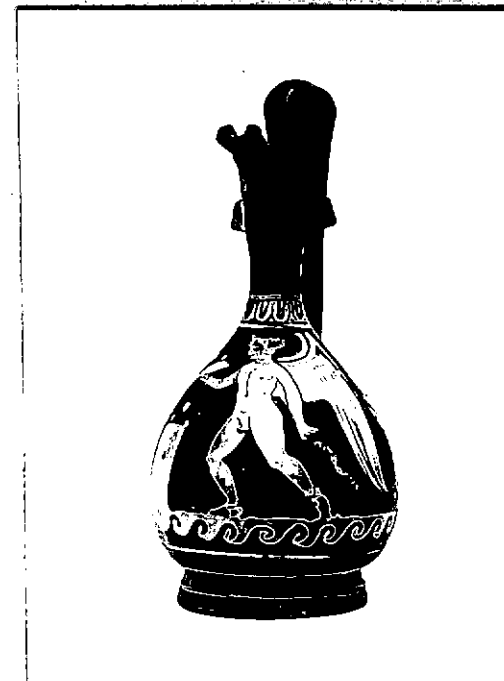

NEG. **20957/58**

DESCRIZIONE:

Piede troncoconico con duplice scanalatura al taglio ed elemento di raccordo pure troncoconico; corpo globoso fortemente affusolato al collo; ansa serpeggiante a nastro, piatta all'interno e leggermente convessa all'esterno, ripiegata due volte ad angolo nel punto più alto, con due piccole protoni ai lati dell'attacco superiore.

Sulla fronte, Eros androgino gradiente verso sinistra; porta kekryphalos, stephane radiata, orecchini, collana, araille, calzari; regge una phiale decorata, su cui sono tre oggetti tondeggianti, ed una tenia. A sinistra, pilastrino su cui sono tre oggetti tondeggianti. Nel campo, a sinistra, in basso, foglia di edera cuoriforme.

RESTAURI:

ESEGUITI:

PROCEDIMENTI SEGUITI:

BIBLIOGRAFIA, INVENTARI:

SOPRINTENDENZA ARCHEOLOGICA

FOTOGRAFIE:

TARANTO

A.F.S. n° 20954-58 cat. Bari

DISEGNI:

ESAME DEI SITI E DEI TERRENI:

RIFERIMENTO OGGETTI DELLO STESSO COMPLESSO:

*Anna Stella Dongiovanni*

COMPILATORE DELLA SCHEDA: Anna Stella Dongiovanni

DATA: 10 dicembre 1981

VISTO DEL FUNZIONARIO RESPONSABILE:



ALLEGATI: N° 1 allegato.

Io sottoscritto mi obbligo alla conservazione dell'oggetto descritto nel presente foglio secondo le norme della Legge 1° Giugno 1939, n. 1089 e Regolamento approvato con R. Decreto n. 363 del 30 Gennaio 1913; di conseguenza a non rimuoverlo dal posto che occupa, a non apportarvi modificazioni senza conseguire preventiva approvazione del Ministero dell'Istruzione, e a non menomarne in alcun modo il pubblico godimento.

DATA: .....

VISTO DEL SOPRINTENDENTE

FIRMA

AGGIORNAMENTI:

OSSERVAZIONI:

RIFERIMENTO VECCHIE SCHEDE:

RA	N. CATALOGO GENERALE	N. CATALOGO INTERNAZIONALE	 MINISTERO PER I BENI CULTURALI E AMBIENTALI DIREZ. GEN. DELLE ANTICHITA' E BELLE ARTI	
	16/00013160	ITA:	SOPRINTENDENZA ARCHEOLOGICA DELLA PUGLIA - TARANTO	63 INV. 1601
ALLEGATO N. 1 (segue descrizione)				

(5605243) Roma, 1975 - Ist. Poligr. Stato - S. (c. 200.000)

Decorazione accessoriata; sono risparmiati, la parte inferiore del piede, l'elemento di raccordo, una sottile linea al limite inferiore della parte decorata. Sul collo, ovoli con punti sottoposti (interrotti sul retro); al limite inferiore della parte decorata, onda; sul retro, foglia di edera affiancata lateralmente da due coppie di girali bifidi con foglie sffrangiate e singole e mezze palmette interposte con ritecchi puntiformi sovraddipinti. Sulla parte inferiore del piede, due fasce di colore rosso incrociate.

Per un tipo simile morfologicamente cfr.:

M. Reho - Duvalova, La Collezione Reo - Evoli, Fasano 1979, p. 155, n. 110, tav. LXXI, a - b.