

RA	N. CATALOGO GENERALE	N. CATALOGO INTERNAZIONALE	MINISTERO PER I BENI CULTURALI E AMBIENTALI DIREZ. GEN. DELLE ANTICHITA' E BELLE ARTI		REGIONE	N.
CODICI	16/00016065	ITA:	SOPRINTENDENZA ARCHEOLOGICA DELLA PUGLIA - BARI	63	PUGLIA	

(5605241) Roma, 1975 - Ist. Poligr. Stato - S. (c. 1.000.000)

PROVINCIA E COMUNE: **BA-BARI**

LUOGO DI COLLOCAZIONE: **Museo Archeologico**

INV: **2016**

OGGETTO: **Prochoe apula a figure rosse**

PROVENIENZA (rif. I.G.M.): -

DATI DI SCAVO: -
(o altra acquisizione)

INV. DI SCAVO: -

DATAZIONE: **Ultimo trentennio del IV sec. a.C.**

ATTRIBUZIONE: **Tardo apulo**

MATERIALE E TECNICA: **Argilla color sabbia rosata; ingubbiatura
rossastra; sovraddipintura in bianco e giallo; vernice
nera con riflessi metallici. Modellato al tornio.**

MISURE: **Alt. max. 24,5; diam. piede 5,2; diam. orlo 20,7.**

STATO DI CONSERVAZIONE: **Incrustazioni; abrasature; scheggiature;
sovraddipintura evanida.**

CONSISTENZA ATTUALE DEL MATERIALE: -

ESAME DEI REPERTI: -

CONDIZIONE GIURIDICA: **Proprietà della Provincia di Bari**

NOTIFICHE: -

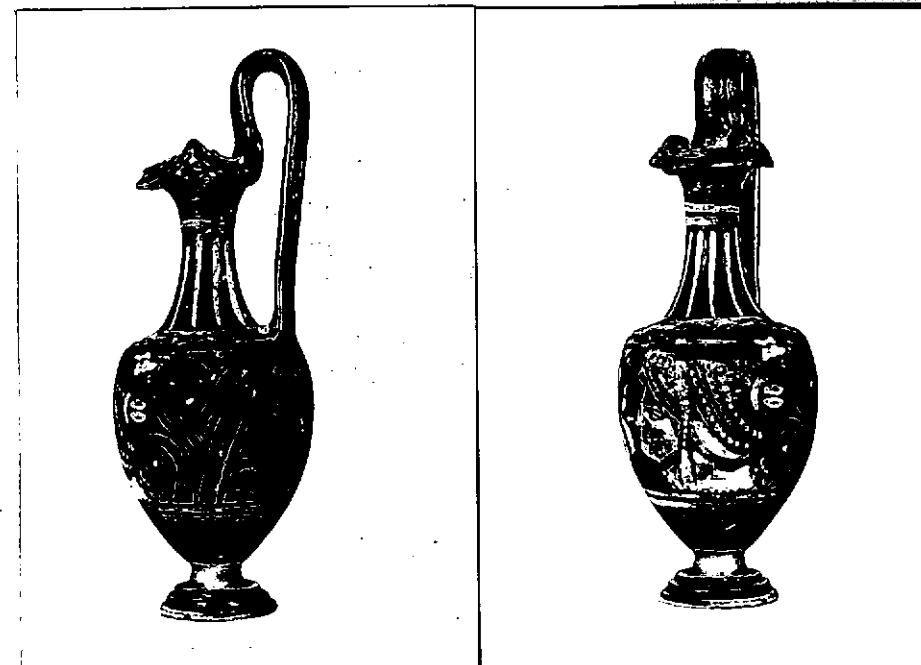

NEG. 6228/29

DESCRIZIONE:

Piede troncoconico con duplice risega al taglio ed elemento di raccordo a profilo concavo; corpo ovoidale con spalla leggermente obliqua e scarpatura all'attacco del collo ovata alle sue estremità; labbro trilobato revoluto con risega al taglio; ansa cornuante a nastro con triplice costolatura mediana.

Sulla fronte, testa femminile di profilo a sinistra con sakkos, stephane radiata, orecchini, collana. Decorazione accessori: sono risparmiati, la faccia inferiore del piede, l'elemento di raccordo, una fascia concentrica al margine superiore ed altro due al margine inferiore della parte figurata. Sul retro, palmetta tra due linee curve inquadrata da girali difidi con foglio sfrangiato interposto e ritocchi punti-

RESTAURI:

ESEGUITI:

PROCEDIMENTI SEGUITI:

BIBLIOGRAFIA, INVENTARI:

SOPRINTENDENZA ARCHEOLOGICA
FOTOGRAFIE: TARANTO

A.F.S. n° 6228-29 Cat. BARi

DISEGNI:

ESAME DEI SITI E DEI TERRENI:

RIFERIMENTO OGGETTI DELLO STESSO COMPLESSO:



Anna Stella Dongiovanni

COMPILATORE DELLA SCHEDA: Anna Stella Dongiovanni

DATA: 11 MAG. 1982

VISTO DEL FUNZIONARIO RESPONSABILE:



ALLEGATI: N° 1 allegato

Io sottoscritto mi obbligo alla conservazione dell'oggetto descritto nel presente foglio secondo le norme della Legge 1° Giugno 1939, n. 1089 e Regolamento approvato con R. Decreto n. 363 del 30 Gennaio 1913; di conseguenza a non rimuoverlo dal posto che occupa, a non apportarvi modificazioni senza conseguire preventiva approvazione del Ministero dell'Istruzione, e a non menomarne in alcun modo il pubblico godimento.

DATA:

VISTO DEL SOPRINTENDENTE

FIRMA

AGGIORNAMENTI:

OSSERVAZIONI:

RIFERIMENTO VECCHIE SCHEDE:

RA	N. CATALOGO GENERALE	N. CATALOGO INTERNAZIONALE	 MINISTERO PER I BENI CULTURALI E AMBIENTALI DIREZ. GEN. DELLE ANTICHITA' E BELLE ARTI	
16/00016065	ITA:	30. NINTI TUBERNA ARCHEOLOGICA DELLA PUGLIA - TARANTO		03
ALLEGATO N.1..... (segue descrizione)				

(5605243) Roma, 1975 - Ist. Poligr. Stato - S. (c. 200.000)

forai sovraddipinti; sul collo, coppia di linee da cui scendono foglie acuminate; sulla spalla, onda.
 Per un tipo simile per forma e schema iconografico cfr.:
 M. Reho-Bumbalova, La Collezione Nec-Eveli, Fasano 1979, p. 145, tav. LXXIII, n. 95 (c-d).