

RA	N. CATALOGO GENERALE	N. CATALOGO INTERNAZIONALE	 MINISTERO PER I BENI CULTURALI E AMBIENTALI DIREZ. GEN. DELLE ANTICHITA' E BELLE ARTI		REGIONE	N.
CODICI	16/00016070	ITA:	SOPRINTENDENZA ARCHEOLOGICA DELLA PUGLIA - BARI	63	PUGLIA	

(5605241) Roma, 1975 - Ist. Poligr. Stato - S. (c. 1.000.000)

PROVINCIA E COMUNE: **BA-BARI**

LUOGO DI COLLOCAZIONE: **Museo Archeologico**

INV. **12021**

OGGETTO: **Prochoe apula a figure rosse**

PROVENIENZA (rif. I.G.M.): -

DATI DI SCAVO: -
(o altra acquisizione)

INV. DI SCAVO: -

DATAZIONE: **Ultimo trentennio del IV sec. a.C.**

ATTRIBUZIONE: **Tardo apulo**

MATERIALE E TECNICA: **Argilla color strancio, ingubbiatura arancio; vernice nera opaca; sovraddipintura in bianco e giallo. Modellato al tornio.**

MISURE: **Alt. max. 25,2; diam. piede 6,5; alt. all'orlo 21,6.**

STATO DI CONSERVAZIONE: **Incrostazioni; labbro lacunoso integrato dal restauro; screstature; sovraddipintura caduta in più punti.**

CONSISTENZA ATTUALE DEL MATERIALE: -

ESAME DEI REPERTI: -

CONDIZIONE GIURIDICA: **Proprietà della Provincia di Bari**

NOTIFICHE: -

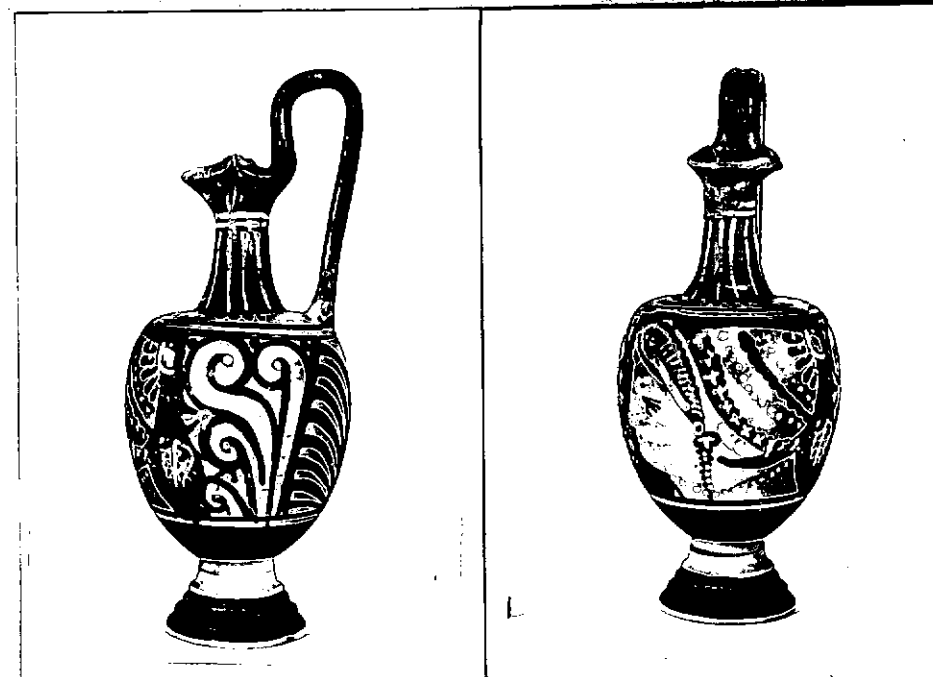

NEG. 6174/75

DESCRIZIONE:

Viede troncoconico con triplice risega al taglio ed elemento di raccordo pure troncoconico; corpo ovoidale piuttosto depresso, spalla orizzontale; collo svessato verso il basso; labbro trilobato con scansatura al taglio; ansa sovrastante a nastro con duplice costolatura all'esterno.

Sulla fronte, teste femminili di profilo a sinistra con sakkos, stephone radiata, orecchini, collana. Nel campo, a sinistra circoletto con serie di punti tutt'igorno; a destra, rosetta con segni irregolari sovraddipinti.

Decorazione accessoria: sono risparmiati, la parte interna del piede, l'elemento di raccordo, due fasce ai margini della parte decorata; l'attacco inferiore intorno dell'ansa con una porzione contigua sulla spalla

RESTAURI:

ESEGUITI:

PROCEDIMENTI SEGUITI:

BIBLIOGRAFIA, INVENTARI:

FOTOGRAFIE: **SOPRINTENDENZA ARCHEOLOGICA**
TARANTO
A.F.S. n° 6174-75 cat. BARI

DISEGNI:

ESAME DEI SITI E DEI TERRENI:

RIFERIMENTO OGGETTI DELLO STESSO COMPLESSO:

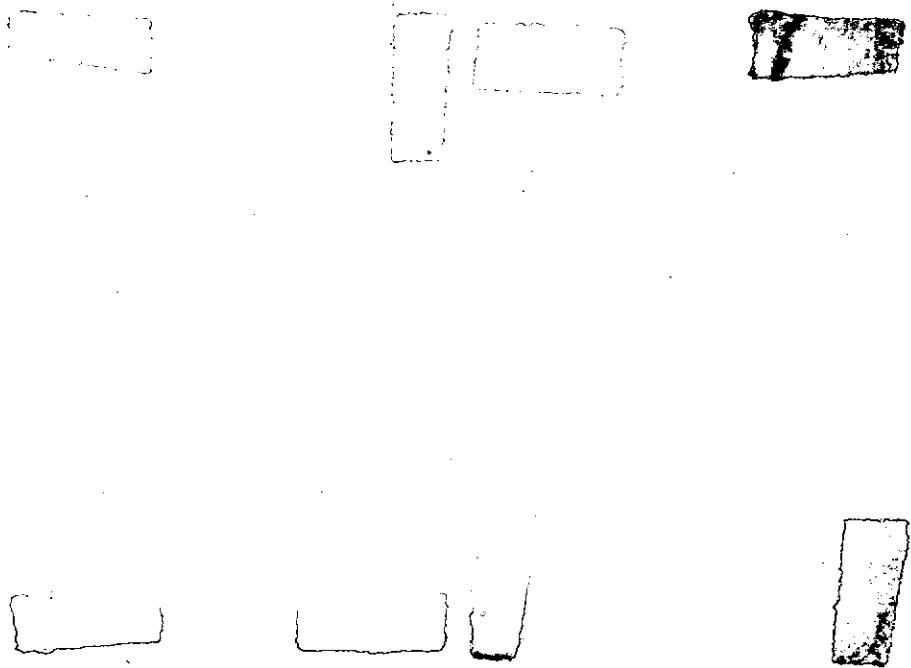

Anna Stella Dongiovanni

COMPILATORE DELLA SCHEDA: Anna Stella Dongiovanni

DATA: 11 MAG. 1982

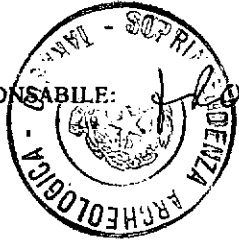

VISTO DEL FUNZIONARIO RESPONSABILE:

ALLEGATI: N° 1 allegato

Io sottoscritto mi obbligo alla conservazione dell'oggetto descritto nel presente foglio secondo le norme della Legge 1° Giugno 1939, n. 1089 e Regolamento approvato con R. Decreto n. 363 del 30 Gennaio 1913; di conseguenza a non rimuoverlo dal posto che occupa, a non apportarvi modificazioni senza conseguire preventiva approvazione del Ministero dell'Istruzione, e a non menomarne in alcun modo il pubblico godimento.

DATA:

VISTO DEL SOPRINTENDENTE

FIRMA

AGGIORNAMENTI:

OSSERVAZIONI:

RIFERIMENTO VECCHIE SCHEDE:

RA	N. CATALOGO GENERALE	N. CATALOGO INTERNAZIONALE	 MINISTERO PER I BENI CULTURALI E AMBIENTALI DIREZ. GEN. DELLE ANTICHITA' E BELLE ARTI	
	16/00016070	ITA:	SOCRINI FONDA ARCHEOLOGICA DELLA POLIA-TARANTO	63
	ALLEGATO N.1..... (segue descrizione)			
	(5605243) Roma, 1975 - Ist. Poligr. Stato - S. (c. 200.000)			

in corrispondenza. Sul collo, coppia di linee da cui scendono foglie acuminate; sul retro, palmetta tra girali con foglie sfrangiate e singole interposte e ritocchi pantiferai sovraddipinti; sulla spalla, tratti.

Per un tipo simile per schema iconografico cfr.:

M. Reho-Bumbalova, La Collezione Neo-Evoli, Fasano 1979, p. 145, n. 95 (c-d), tav. LXXIII.