

| | | | | | | |
|--------|----------------------|----------------------------|---|----|---------|----|
| RA | N. CATALOGO GENERALE | N. CATALOGO INTERNAZIONALE |  MINISTERO PER I BENI CULTURALI E AMBIENTALI DIREZ. GEN. DELLE ANTICHITA' E BELLE ARTI | | REGIONE | N. |
| CODICI | 16/00016084 | ITA: | SOPRINTENDENZA ARCHEOLOGICA DELLA PUGLIA - TARANTO | 63 | PUGLIA | |

(5605241) Roma, 1975 - Ist. Poligr. Stato - S. (c. 1.000.000)

PROVINCIA E COMUNE: **BA-BARI**

LUOGO DI COLLOCAZIONE: **Museo Archeologico**

INV. 12035

OGGETTO: **Coperchio apulo a figure rosse**

PROVENIENZA (rif. I.G.M.): -

DATI DI SCAVO: -
(o altra acquisizione)

INV. DI SCAVO: -

DATAZIONE: **Ultimo trentennio del IV sec. a.C.**

ATTRIBUZIONE: **Tardo apulo**

MATERIALE E TECNICA: **Argilla color arancio, vernice nera poco lucente; ingubbiatura arancio; sovraddipintura in giallo. Modellato al tornio.**

MISURE: **Alt. 4,2; diam. orlo 9,8; diam. pomello 5,1.**

STATO DI CONSERVAZIONE: **Lievi incrostazioni; scheggiature; sovraddipintura caduta in più punti.**

CONSISTENZA ATTUALE DEL MATERIALE: -

ESAME DEI REPERTI: -

CONDIZIONE GIURIDICA: **Proprietà della Provincia di Bari**

NOTIFICHE: -

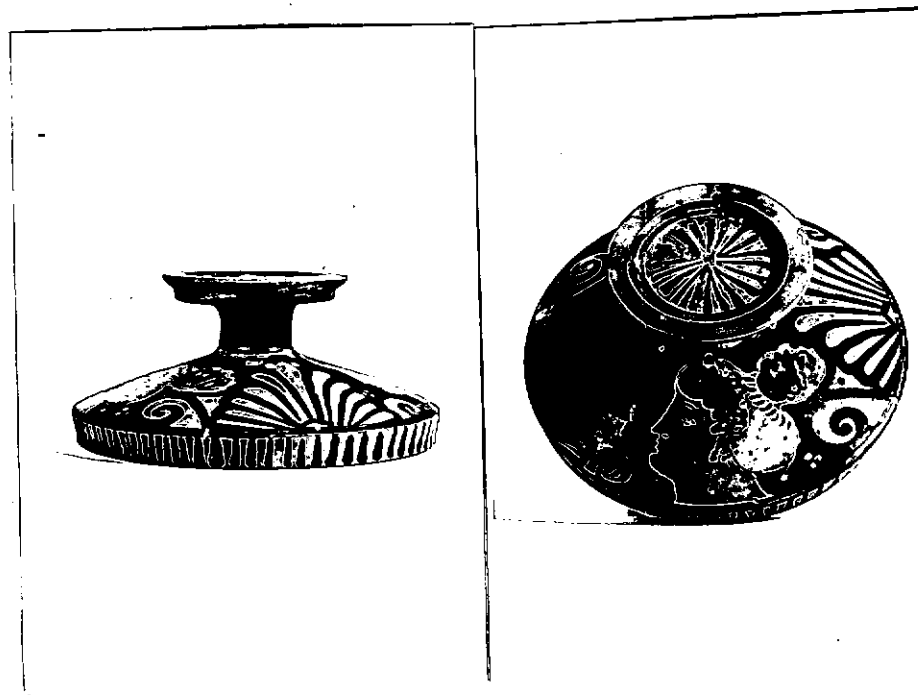

NEG.23578/79

DESCRIZIONE:

Labbro leggermente obliquo a profilo concavo; spalla obliqua; elemento di raccordo cilindrico; pomello costituito da un basso elemento cilindrico sormontato da un altro ad echino con tondello depresso ed incavo centrale sulla faccia superiore.

Sulla spalla, due palmette con due punti ai lati della foglia principale e piccoli girali con foglie singole interposte e ritocchi puntiformi sovraddipinti. Alternate e contrapposte ad esse, due teste femminili di profilo verso sinistra con kekryphalos, stephane a punti, orecchini (una delle due porta anche una collana); nel campo, su un lato, due piccoli gruppi di tre puntini; sull'altro, due piccoli gruppi di tre puntini e piccola foglia onoriforme di edera.

RESTAURI:

ESEGUITI:

PROCEDIMENTI SEGUITI:

BIBLIOGRAFIA, INVENTARI:

FOTOGRAFIE: 23580

DISEGNI:

ESAME DEI SITI E DEI TERRENI:

RIFERIMENTO OGGETTI DELLO STESSO COMPLESSO:

Anna Stella Dongiovanni

COMPILATORE DELLA SCHEDA: Anna Stella Dongiovanni

DATA: 11 MAG. 1982

VISTO DEL FUNZIONARIO RESPONSABILE:

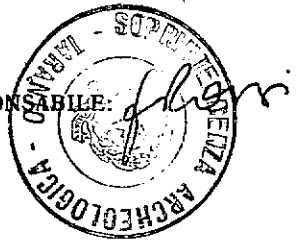

ALLEGATI: N° 1 allegato

OSSERVAZIONI:

RIFERIMENTO VECCHIE SCHEDE:

Io sottoscritto mi obbligo alla conservazione dell'oggetto descritto nel presente foglio secondo le norme della Legge 1° Giugno 1939, n. 1089 e Regolamento approvato con R. Decreto n. 363 del 30 Gennaio 1913; di conseguenza a non rimuoverlo dal posto che occupa, a non apportarvi modificazioni senza conseguire preventiva approvazione del Ministero dell'Istruzione, e a non menomarne in alcun modo il pubblico godimento.

DATA:

VISTO DEL SOPRINTENDENTE

FIRMA

AGGIORNAMENTI:

| | | | | |
|----|--|----------------------------|--|----|
| RA | N. CATALOGO GENERALE | N. CATALOGO INTERNAZIONALE |  MINISTERO PER I BENI CULTURALI E AMBIENTALI DIREZ. GEN. DELLE ANTICHITA' E BELLE ARTI | |
| | 16/00016084 | ITA: | SOPRINTENDENZA ARCHEOLOGICA DELLA PUGLIA-TARANTO | 63 |
| | ALLEGATO N.1..... (segue descrizione) | | | |

(5605243) Roma, 1975 - Ist. Poligr. Stato - S. (c. 200.000)

Decorazione accessoria: sono risparmiati, la parte interna, una fascia irregolare al limite inferiore dell'elemento di raccordo, una fascia marginale concentrica sulla faccia superiore del pomello. Sul labbro, tratti; sulla faccia superiore del pomello, tratti a raggiera.

Per vari esempi di coperchi simili decorati in modo analogo cfr.:

M. Reho-Bumbalova, La Collezione Meo-Evoli, Fasano 1979, pp. 188-189 e 192-195, tav. CII, nn. 154-155-156; tav. CIV, nn. 161-162-163; tav. CV, nn. 164-164-166; tav. CVI, nn. 167-168-169.