

RA	N. CATALOGO GENERALE	N. CATALOGO INTERNAZIONALE	 MINISTERO PER I BENI CULTURALI E AMBIENTALI DIREZ. GEN. DELLE ANTICHITA' E BELLE ARTI		REGIONE	N.
CODICI	16/00016090	ITA:	SOPRINTENDENZA ARCHEOLOGICA DELLA PUGLIA - TARANTO	63	PUGLIA	

(5605241) Roma, 1975 - Ist. Poligr. Stato - S. (c. 1.000.000)

PROVINCIA E COMUNE: BA-BARI

LUOGO DI COLLOCAZIONE: Museo Archeologico INV. 12041

OGGETTO: Piatto da pesce apulo a figure rosse

PROVENIENZA (rif. I.G.M.): -

DATI DI SCAVO: - INV. DI SCAVO: -
(o altra acquisizione)

DATAZIONE: Seconda metà del IV sec. a.C.

ATTRIBUZIONE: Tardo apulo

MATERIALE E TECNICA: argilla grigiastra, ingubbiatura aranc-
cio; vernice nera poco lucente; sovraddipintura in bian-
co e giallo. Modellato al tornio.

MISURE: Alt. 2; diam. allo spigolo 18,1.

STATO DI CONSERVAZIONE: Il pezzo è privo del piede; labbro la-
conoso; piatto riattaccato e lacunoso. Scheggiature; so-
vraddipintura caduta in più punti. Abrasioni.

CONSISTENZA ATTUALE DEL MATERIALE: -

ESAME DEI REPERTI: -

CONDIZIONE GIURIDICA: Proprietà della Provincia di Bari

NOTIFICHE: -

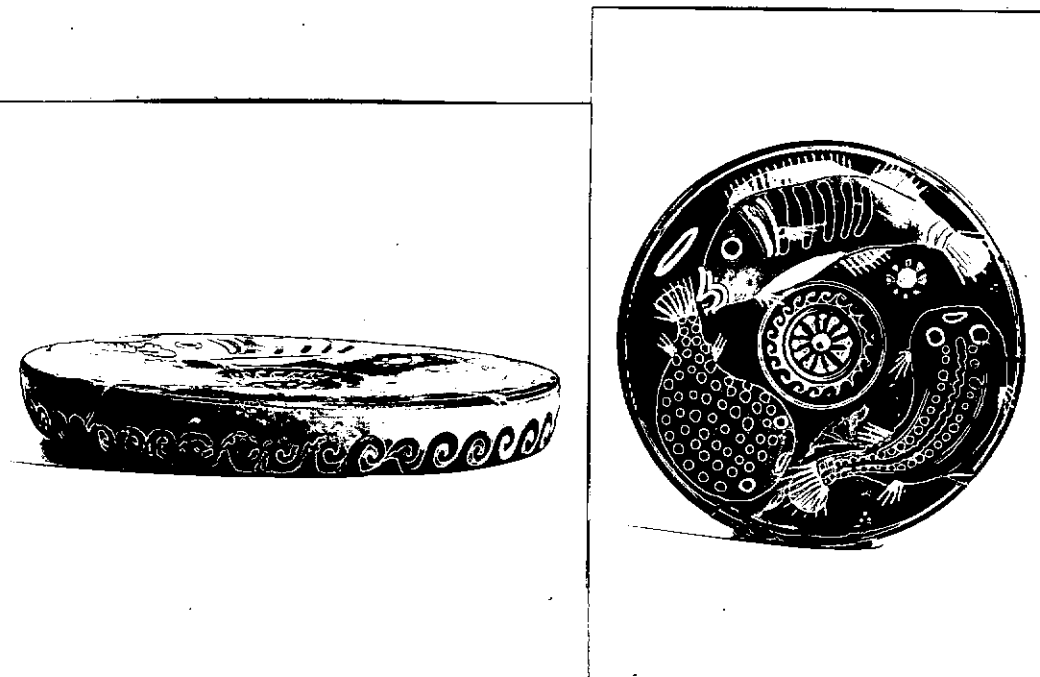

NEG. 23614/15

DESCRIZIONE:

Piatto leggermente incavato con vaschetta centrale bordata da un cordoncino rilevato; labbro revoluto, leggermente obliquo verso l'interno, a profilo convesso.

Sul fondo del piatto, tre pesci di grandi dimensioni. Nel campo, una rosetta, una phiale di profilo, due gruppi di tre puntini.

Decorazione accessoria: due fasce risparmiate di cui una al margine inferiore del piatto, l'altra intorno alla vaschetta centrale. Nella vaschetta, rosetta delimitata da una fascia risparmiata; esternamente alla vaschetta, onda; sul labbro, onda.

Per un tipo simile per schema iconografico cfr.:
G. Andreassi, Ceramica italiana a figure rosse della Collezione Chini del Museo Civico di Bassano del Grappa, Roma 1979, p. 146, n. 80.

RESTAURI:

ESEGUITI:

PROCEDIMENTI SEGUITI:

BIBLIOGRAFIA, INVENTARI:

SOPRINTENDENZA ARCHEOLOGICA

FOTOGRAFIE:

TERRACINO

A.F. n° 23615- cat. 23614-BAR.

DISEGNI:

ESAME DEI SITI E DEI TERRENI:

RIFERIMENTO OGGETTI DELLO STESSO COMPLESSO:

COMPILATORE DELLA SCHEDA:

DATA: 11 MAG. 1982

VISTO DEL FUNZIONARIO RESPONSABILE:

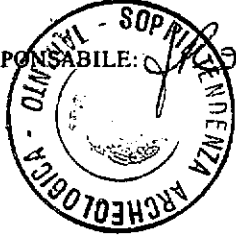

ALLEGATI:

OSSERVAZIONI:

RIFERIMENTO VECCHIE SCHEDE:

Io sottoscritto mi obbligo alla conservazione dell'oggetto descritto nel presente foglio secondo le norme della Legge 1° Giugno 1939, n. 1089 e Regolamento approvato con R. Decreto n. 363 del 30 Gennaio 1913; di conseguenza a non rimuoverlo dal posto che occupa, a non apportarvi modificazioni senza conseguire preventiva approvazione del Ministero dell'Istruzione, e a non menomarne in alcun modo il pubblico godimento.

DATA:

VISTO DEL SOPRINTENDENTE

FIRMA

AGGIORNAMENTI: