

RA	N. CATALOGO GENERALE	N. CATALOGO INTERNAZIONALE	MINISTERO PER I BENI CULTURALI E AMBIENTALI DIREZ. GEN. DELLE ANTICHITA' E BELLE ARTI	REGIONE	N.
CODICI	16/00016092	ITA:	SUPERINTENDENZA ARCHEOLOGICA DELLA REGIONE PUGLIA - BARI	63	PUGLIA

(5605241) Roma, 1975 - Ist. Poligr. Stato - S. (c. 1.000.000)

PROVINCIA E COMUNE: **BA-BARI**

LUOGO DI COLLOCAZIONE: **Museo Archeologico** INV. **12055**

OGGETTO: **Coppa di lekane apula**

PROVENIENZA (rif. I.G.M.): -

DATI DI SCAVO:
(o altra acquisizione) -

INV. DI SCAVO: -

DATAZIONE: **Seconda metà del IV sec. a.C.**

ATTRIBUZIONE: **Ceramica a figure rosse; produzione tarda.**

MATERIALE E TECNICA: **Argilla color sabbia scura, ingubbiatura camoscio; vernice nera lucente. Macchie di cottura; modellato al tornio.**

MISURE: **Alt. 4; diam. piede 4; diam. orlo 7,5.**

STATO DI CONSERVAZIONE: **Parte della coppa integrata dal restauro. Una delle due anse di restauro. Scheggiature. Scrostature. Lievi incrostazioni.**

CONSISTENZA ATTUALE DEL MATERIALE: -

ESAME DEI REPERTI: -

CONDIZIONE GIURIDICA: **Proprietà della Provincia di Bari**

NOTIFICHE: -

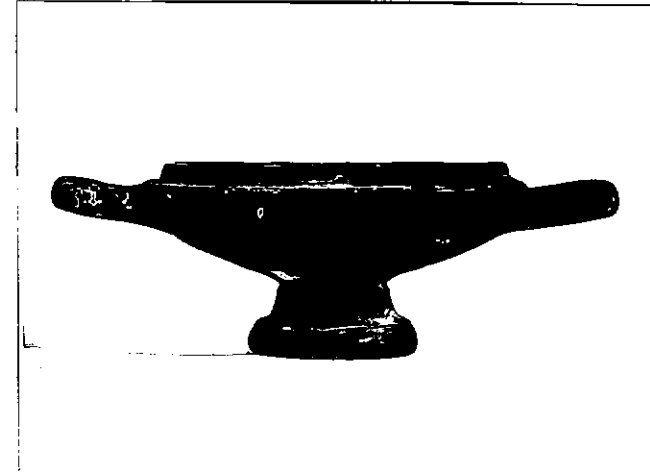

NEG.23677

DESCRIZIONE:

Piede a cerchione con elemento di raccordo troncoconico; corpo a profilo obliquo nella parte inferiore e concavo in quella superiore; labbro obliquo rientrante per l'alloggiamento del coperchio; ansa e nastro leggermente obliqua. Dispariati, l'interno del piede; la base d'appoggio; l'elemento di raccordo con una porzione contigua alla base del corpo, in corrispondenza.

RESTAURI:

ESEGUITI:

PROCEDIMENTI SEGUITI:

BIBLIOGRAFIA, INVENTARI:

FOTOGRAFIE:

SOPRINTENDENZA ARCHEOLOGICA
TARANTO

A.F.S. n° 23673 cat. BARI

DISEGNI:

ESAME DEI SITI E DEI TERRENI:

RIFERIMENTO OGGETTI DELLO STESSO COMPLESSO:

Anna Stella Dongiovanni

COMPILATORE DELLA SCHEDA: *Anna Stella Dongiovanni*

DATA: 11 MAG. 1982

VISTO DEL FUNZIONARIO RESPONSABILE: *[Signature]*

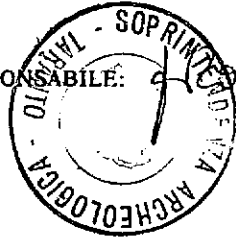

ALLEGATI:

Io sottoscritto mi obbligo alla conservazione dell'oggetto descritto nel presente foglio secondo le norme della Legge 1° Giugno 1939, n. 1089 e Regolamento approvato con R. Decreto n. 363 del 30 Gennaio 1913; di conseguenza a non rimuoverlo dal posto che occupa, a non apportarvi modificazioni senza conseguire preventiva approvazione del Ministero dell'Istruzione, e a non menomarne in alcun modo il pubblico godimento.

DATA:

VISTO DEL SOPRINTENDENTE

FIRMA

AGGIORNAMENTI:

OSSERVAZIONI:

RIFERIMENTO VECCHIE SCHEDE: