

RA

N. CATALOGO GENERALE

N. CATALOGO INTERNAZIONALE

 MINISTERO PER I BENI CULTURALI E AMBIENTALI  
 UFFICIO CENTRALE PER I B.A.A.A.S.  
 ISTITUTO CENTRALE PER IL CATALOGO E LA DOCUMENTAZIONE

REGIONE

N.

CODICI

16/00031109--

ITA:

SOPRINTENDENZA ARCHEOLOGICA - TARANTO

63

PUGLIA

(3606334) Roma, 1983 - I.P.Z.S. - S.

PROVINCIA E COMUNE: BR - FASANO

LUOGO DI COLLOCAZIONE: Museo Nazionale di Egnazia, INV. 17803

OGGETTO: Ansa di anfora di tipo "Lamboglia 2"

PROVENIENZA (rif. I.G.M.): Egnazia (F 190 I SE)

 DATI DI SCAVO: Ottobre - Novembre 1969 INV. DI SCAVO:  
 (o altra acquisizione)  
 Cisterna romana a campana - Basilica Episcopale

DATAZIONE: I sec. a.C.

ATTRIBUZIONE: Produzione italica

 MATERIALE E TECNICA: Argilla rosata ben depurata; lavorazione  
 al tornio; bollo impresso.

 MISURE: Alt. totale 19; spess. 3,5; bollo: cartiglio alt. 0,7  
 lung. 3; lettere alt. 0,5/0,7.

 STATO DI CONSERVAZIONE: Lacunosa all'estremità superiore;  
 bollo in parte lacunoso; incrostazioni superficiali

CONSISTENZA ATTUALE DEL MATERIALE:

ESAME DEI REPERTI:

CONDIZIONE GIURIDICA: Proprietà dello Stato

NOTIFICHE:

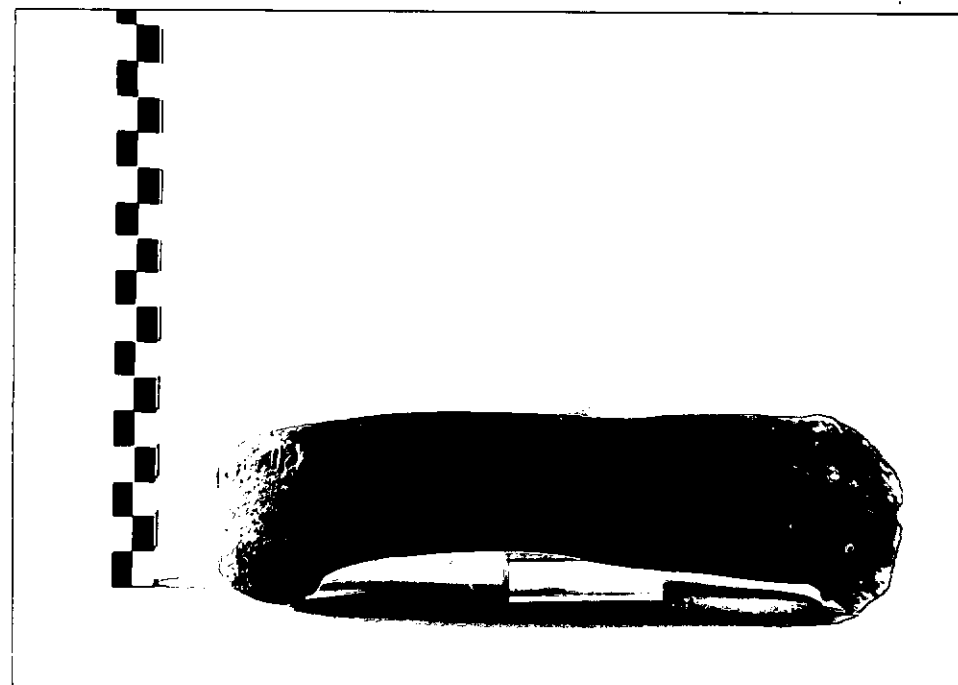

NEG. 112384 TA

 DESCRIZIONE: A bastoncino a sezione circolare; sulla  
 parte superiore bollo impresso entro cartiglio ret-  
 tangolare: LE O N A T I.

 Sotto il profilo tipologico l'ansa in esame è attri-  
 buibile agli esemplari rinvenuti in questo stesso  
 contesto, Inv.nn. 17800, 17802, 17809-17810, dei  
 quali si conserva il profilo dell'orlo e del collo.  
 Per una bibliografia aggiornata e completa sulla  
 tipologia e produzione delle anfore tipo "Lambo-  
 glia 2" si vedano i recenti studi di:  
 M.T.CIPRIANO-M.B.CARRE, Saggi di scavo a Seveglia-  
 no, le anfore, in Aquileia Nostra, LVI, 1985, pp.  
 5-23.

 M.T.CIPRIANO-M.B.CARRE, Production et typologie  
 des amphores sur la côte adriatique de l'Italie, in  
 Anfore romane e storia economica: un decennio  
 di ricerche, Siena 1986, pp.80-85. %

RESTAURI:

ESEGUITI:

PROCEDIMENTI SEGUITI:

BIBLIOGRAFIA, INVENTARI:

FOTOGRAFIE:

DISEGNI:

ESAME DEI SITI E DEI TERRENI:

RIFERIMENTO OGGETTI DELLO STESSO COMPLESSO:

L'Esame dei Siti e dei Terreni ha riguardato  
 l'individuazione delle aree idonee per la  
 destinazione in uso a fini residenziali.  
 In particolare si è proceduto alla  
 verifica delle condizioni generali  
 degli immobili e della loro  
 destinazione attuale e futura.  
 Sono stati esaminati i documenti  
 necessari per la regolarizzazione  
 delle suddette aree.

T. (150 43)  
 I. S. P. S. S. P. S.  
 S. S. S. S. S. S. S.  
 S. S. S. S. S. S. S.

• ITI •  
 Il presente studio ha per  
 oggetto la destinazione  
 delle aree in uso a fini  
 residenziali. Sono stati  
 esaminati i documenti  
 necessari per la  
 regolarizzazione delle  
 suddette aree.

COMPILATORE DELLA SCHEDA: Paola Palazzo

*Paola Palazzo*

DATA: 130 Ottobre 1989

VISTO DEL FUNZIONARIO RESPONSABILE:

*Greco*

*Maruggi*



ALLEGATI: N. 1

Io sottoscritto mi obbligo alla conservazione dell'oggetto descritto nel presente foglio secondo le norme della Legge 1° Giugno 1939, n. 1089 e Regolamento approvato con R. Decreto n. 363 del 30 Gennaio 1913; di conseguenza a non rimuoverlo dal posto che occupa, a non apportarvi modificazioni senza conseguire preventiva approvazione del Ministero dell'Istruzione, e a non menomarne in alcun modo il pubblico godimento.

DATA: .....

VISTO DEL SOPRINTENDENTE

FIRMA

AGGIORNAMENTI:

OSSERVAZIONI:

RIFERIMENTO VECCHIE SCHEDE:

RA

N. CATALOGO GENERALE

N. CATALOGO INTERNAZIONALE



MINISTERO PER I BENI CULTURALI E AMBIENTALI  
DIREZ. GEN. DELLE ANTICHITA' E BELLE ARTI

16/00031109--

-ITA:

SOER. ARCHEOLOGICA - TARANTO

63

INV. 17803

ALLEGATO N. 1

(5605243) Roma, 1975 - Ist. Poligr. Stato - S. (c. 200.000)

% E.LYDING WILL, Relazioni mutue fra anfore romane, in Anfore romane e storia economica: un decennio di ricerche, Siena 1986, pp.302-305.

Il bollo LE·O·NA·TI è attestato a Taranto (L.VIOLA, in NSc 1885, p.283 n.228).