

RA

N. CATALOGO GENERALE

N. CATALOGO INTERNAZIONALE

 MINISTERO PER I BENI CULTURALI E AMBIENTALI
 UFFICIO CENTRALE PER I B.A.A.A.S.
 ISTITUTO CENTRALE PER IL CATALOGO E LA DOCUMENTAZIONE

REGIONE

N.

CODICI

16/00031150--

ITA:

SOPRINTENDENZA ARCHEOLOGICA-TARANTO

63

PUGLIA

(3606334) Roma, 1983 - I.P.Z.S. - S.

PROVINCIA E COMUNE: BR-BRINDISI

 LUOGO DI COLLOCAZIONE: Museo Provinciale "F.Ribezzo" INV. 23171
 di Brindisi, (deposito)

OGGETTO: frammento di lucerna

PROVENIENZA (rif. I.G.M.): Brindisi F 203 I NE

 DATI DI SCAVO: Agrio Cattedrale, Saggio I, INV. DI SCAVO:
 (o altra acquisizione) US 3, Febbraio 1988

DATAZIONE: inizio III sec. d.C.

ATTRIBUZIONE: ceramica di imitazione corinzia

 MATERIALE E TECNICA: argilla rosata (M 7.5 YR 7/6) micacea depurata;
 ingubbiatura dello stesso tono.

MISURE: lung. spalla 4.

STATO DI CONSERVAZIONE: si conserva parte della spalla e del disco.

CONSISTENZA ATTUALE DEL MATERIALE:

ESAME DEI REPERTI:

CONDIZIONE GIURIDICA: proprietà dello Stato

NOTIFICHE:

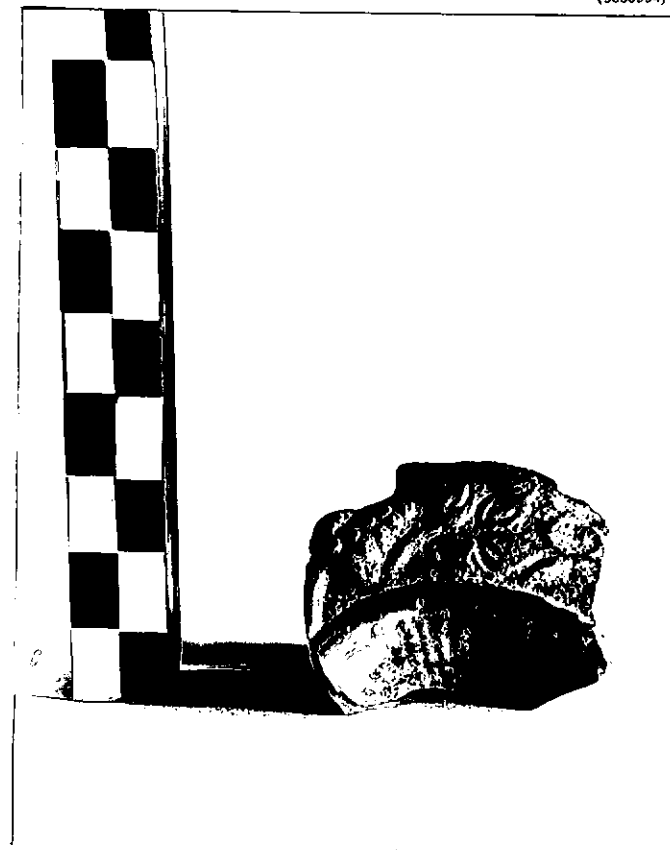

NEG. 112524 TA

 DESCRIZIONE: disco con motivo raggiato delimitato superiormente da
 un anello. Spalla decorata a rilievo con motivo di
 grappoli d'uva e foglie.

Per un esemplare analogo si veda:

 di BERLZWEIG, Lamps of the Roman Period, in "The Athenian Agora", VII, Princeton 1961, p.94, 272, pl.8;

RESTAURI:

ESEGUITI:

PROCEDIMENTI SEGUITI:

BIBLIOGRAFIA, INVENTARI:

Per una notizia generale sullo scavo si veda:

A. Cocchiaro, Brindisi Atrio Cattedrale, in Notiziario delle Attività di tutela (Soprintendenza Archeologica della Puglia, Taranto VIII, 1-2, 1988,
(estratto anticipato) pp.114-115.

FOTOGRAFIE:

DISEGNI:

ESAME DEI SITI E DEI TERRENI:

RIFERIMENTO OGGETTI DELLO STESSO COMPLESSO:

US 3: da inv. 23150 A inv. 23170
" 23172 " 23225

Valeria Melissano

COMPILATORE DELLA SCHEDA:

DATA: OTTOBRE 1989

VISTO DEL FUNZIONARIO RESPONSABILE: Grazia Angela Maruggi



GM

ALLEGATI:

Io sottoscritto mi obbligo alla conservazione dell'oggetto descritto nel presente foglio secondo le norme della Legge 1° Giugno 1939, n. 1089 e Regolamento approvato con R. Decreto n. 363 del 30 Gennaio 1913; di conseguenza a non rimuoverlo dal posto che occupa, a non apportarvi modificazioni senza conseguire preventiva approvazione del Ministero dell'Istruzione, e a non menomarne in alcun modo il pubblico godimento.

DATA:

VISTO DEL SOPRINTENDENTE

FIRMA

AGGIORNAMENTI:

OSSERVAZIONI:

RIFERIMENTO VECCHIE SCHEDE: