

RA

CODICI

N. CATALOGO GENERALE

N. CATALOGO INTERNAZIONALE

 MINISTERO PER I BENI CULTURALI E AMBIENTALI  
 UFFICIO CENTRALE PER I BENI A.A.A.A.S.  
 ISTITUTO CENTRALE PER IL CATALOGO E LA DOCUMENTAZIONE

REGIONE

N.

16/00031165 -- ITA:

SOPRINTENDENZA ARCHEOLOGICA - TARANTO

63

PUGLIA

Roma, 1983 - I.P.Z.S. - S.

PROVINCIA E COMUNE: BR BRINDISI

 LUOGO DI COLLOCAZIONE: Museo Provinciale  
 "F. Ribezzo" di Brindisi (deposito)

INV23409

OGGETTO: Frammento di coppa

PROVENIENZA (rif. I.G.M.): Brindisi F 203 I NE

DATI DI SCAVO: Atrio Cattedrale

INV. DI SCAVO:

 (o altra acquisizione) Saggio I, US 5  
 Febbraio 1988

DATAZIONE: 2° metà II sec. d.C. (Hayes)

ATTRIBUZIONE: Sigillata africana A

MATERIALE E TECNICA: Argilla arancio (M 2.5 YR 5/8) abbastanza depurata; vernice dello stesso colore sottile e piuttosto lucente.

MISURE: Orlo (ricostr.) 10; alt. 3,6; diam. piede 5,2

STATO DI CONSERVAZIONE: Si conserva parte dell'orlo, della parete e del fondo

CONSISTENZA ATTUALE DEL MATERIALE:

ESAME DEI REPERTI:

CONDIZIONE GIURIDICA: Proprietà dello Stato.

NOTIFICHE:

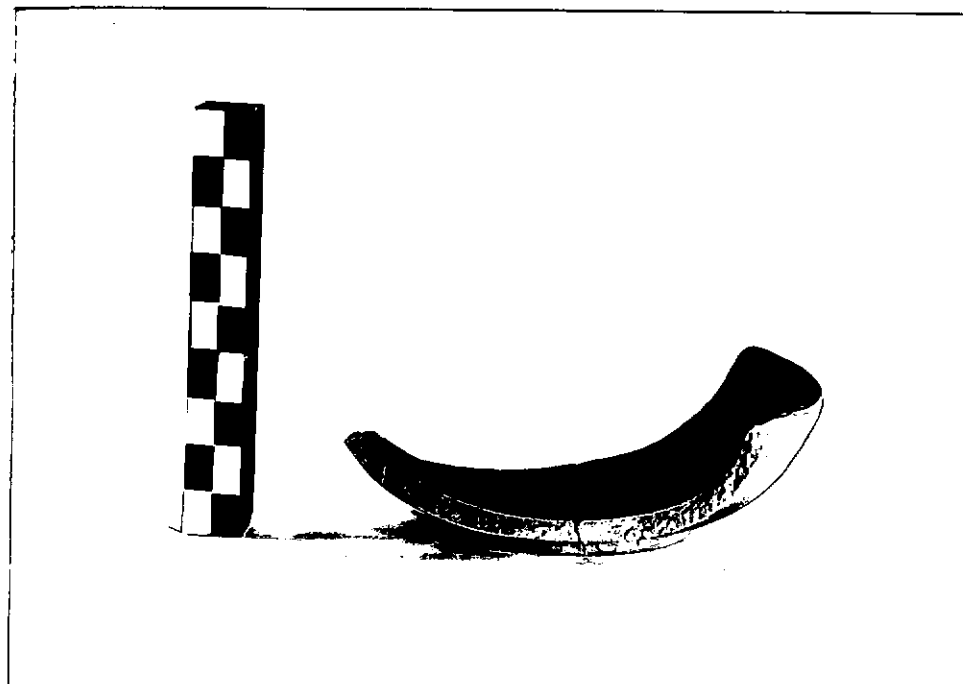

NEG 12542 TA

DESCRIZIONE:

Parete ad andamento emisferico con orlo indistinto.

Basso piede ad anello, fondo risparmiato.

L'esemplare, la cui forma è attestata anche in sigillata africana di tipo C, corrisponde alla forma Lamboglia 8, 8 bis; cfr.

 AA.VV., Atlante delle forme ceramiche, vol. I, suppl. "Enciclopedia dell'Arte Antica", Roma 1981, Tav. XVII, 7.

RESTAURI:

ESEGUITI:

PROCEDIMENTI SEGUITI:

BIBLIOGRAFIA, INVENTARI:

Per una notizia generale sullo scavo si veda:

A. COCCHIARO, Brindisi Atrio Cattedrale, in Notiziaro delle attività di tutela, (Soprintendenza Archeologica della Puglia), Taras VIII, 1-2, 1988 (estratto anticipato), pp. 114-115.

FOTOGRAFIE:

DISEGNI:

ESAME DEI SITI E DEI TERRENI:

RIFERIMENTO OGGETTI DELLO STESSO COMPLESSO:

US 5:	da	inv.	23250	a	inv.	23408
	"	"	23410	"	"	23718
	"	"	23943	"	"	23998

COMPILATORE DELLA SCHEDA:

*Valeria Melissano*

DATA: OTTOBRE 1989

VISTO DEL FUNZIONARIO RESPONSABILE:

**Gratia Angela MARUGGI**

*GM*



ALLEGATI

Io sottoscritto mi obbligo alla conservazione dell'oggetto descritto nel presente foglio secondo le norme della Legge 1° Giugno 1939, n. 1089 e Regolamento approvato con R. Decreto n. 363 del 30 Gennaio 1913; di conseguenza a non rimuoverlo dal posto che occupa, a non apportarvi modificazioni senza conseguire preventiva approvazione del Ministero per i Beni Culturali e Ambientali, e a non menomare in alcun modo il pubblico godimento.

DATA: .....

VISTO DEL DIRETTORE DELL'ISTITUTO

FIRMA

AGGIORNAMENTI:

OSSERVAZIONI:

RIFERIMENTO VECCHIE SCHEDE: