

RA

N. CATALOGO GENERALE

N. CATALOGO INTERNAZIONALE

 MINISTERO PER I BENI CULTURALI E AMBIENTALI
 UFFICIO CENTRALE PER I B.A.A.A.A.S.
 ISTITUTO CENTRALE PER IL CATALOGO E LA DOCUMENTAZIONE

REGIONE

N.

16 / 00031374 --- ITA:

SOPRINTENDENZA ARCHEOLOGICA - TARANTO

63

PUGLIA

(3606334) Roma, 1983 - I.P.Z.S. - S.

PROVINCIA E COMUNE: BR- FASANO

LUOGO DI COLLOCAZIONE: Museo Nazionale di Egnazia INV. 18083

OGGETTO: Ciotola di Protomaiolica

PROVENIENZA (rif. I.G.M.): Brindisi (F 203, I NE)

DATI DI SCAVO: San Pietro degli Schiavoni INV. DI SCAVO:
(o altra acquisizione) marzo-aprile 1984 - Taglio VII°

DATAZIONE: XIII sec. d.C.

ATTRIBUZIONE: Fabbrica locale

MATERIALE E TECNICA: Argilla rosata, dura e depurata; lavorazione
al tornio; lisciatura e sbiancatura delle superfici per
effetto di cottura; vetrina sstannifera; pigmenti bruno e
giallo

MISURE:

alt. max. 2.2; diam. 5.8; largh.m. 7

STATO DI CONSERVAZIONE: Frammento di fondo; lacuna nel corpo e
nell'orlo e in parte del fondo; sbreccature; parziale ossi-
dazione per giacitura.

CONSISTENZA ATTUALE DEL MATERIALE:

ESAME DEI REPERTI:

CONDIZIONE GIURIDICA: Proprietà dello Stato

NOTIFICHE:

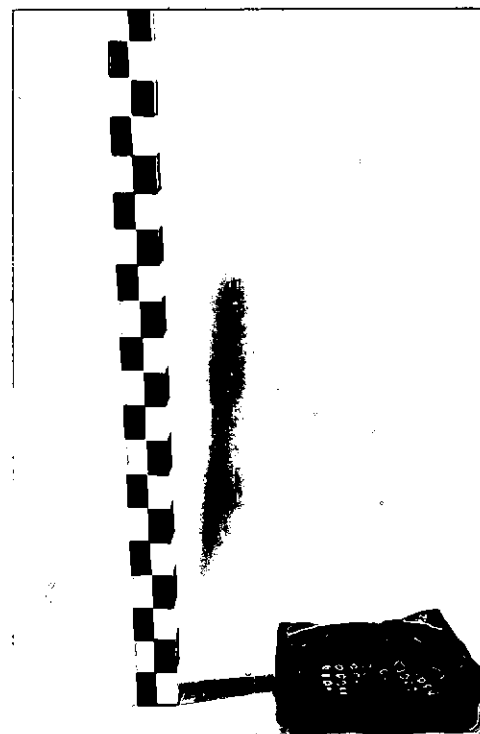
 DESCRIZIONE: Fondo con piede ad anello e inizio di corpo.
 Decorazione: nel cavetto medaglione riempito a reticolo
 in giallo delimitato da cerchio in bruno. Esterno nudo.
 Cfr.: S. PATITUCCI UGGERI, Protomaiolica Brindisina. Gruppo I. in Faenza, LVV -1979- pp.241-255; EADEM, Le ce-
 ramiche in uso in Puglia nel XIII secolo, in Atti del
 XII Convegno Internazionale della Ceramica, Albisola
 1979, pp.117-121; EADEM, Per una revisione della Proto-
 maiolica. Il contributo degli scavi di Brindisi, in
 Atti del Convegno 'La ceramica medievale di San Lorenzo
 Maggiore in Napoli nel quadro della produzione dell'Ita-
 lia centro-meridionale e i suoi rapporti con la cerami-
 ca islamica' Napoli - Basilica di S. Lorenzo Maggiore 25-
 27 giugno 1980, Napoli 1984, pp.393-416.

NEG. 112454

RESTAURI:

ESEGUITI:

PROCEDIMENTI SEGUITI:

BIBLIOGRAFIA, INVENTARI:

FOTOGRAFIE:

DISEGNI:

ESAME DEI SITI E DEI TERRENI:

RIFERIMENTO OGGETTI DELLO STESSO COMPLESSO:

da n.inv. 18070 a n.inv.18099 --taglio VII°
da n.inv. 18000 a n.inv.18714

COMPILATORE DELLA SCHEDA: Dott.ssa Palma Violante *Palma Violante*

DATA: 22/03/88

VISTO DEL FUNZIONARIO RESPONSABILE: *Aminteo Cocchia*



ALLEGATI:

Io sottoscritto mi obbligo alla conservazione dell'oggetto descritto nel presente foglio secondo le norme della Legge 1° Giugno 1939, n. 1089 e Regolamento approvato con R. Decreto n. 363 del 30 Gennaio 1913; di conseguenza a non rimuoverlo dal posto che occupa, a non apportarvi modificazioni senza conseguire preventiva approvazione del Ministero dell'Istruzione, e a non menomarne in alcun modo il pubblico godimento.

DATA: _____

VISTO DEL SOPRINTENDENTE

FIRMA

AGGIORNAMENTI:

OSSERVAZIONI:

RIFERIMENTO VECCHIE SCHEDE: