

RA

N. CATALOGO GENERALE

N. CATALOGO INTERNAZIONALE

 MINISTERO PER I BENI CULTURALI E AMBIENTALI
 UFFICIO CENTRALE PER I B.A.A.A.S.
 ISTITUTO CENTRALE PER IL CATALOGO E LA DOCUMENTAZIONE

REGIONE

N.

CODICI

16 / 00031386 - -

ITA:

SOPRINTENDENZA ARCHEOLOGICA - TARANTO

63

PUGLIA

(3606334) Roma, 1983 - I.P.Z.S. - S.

PROVINCIA E COMUNE: **BR. (FASANO)**LUOGO DI COLLOCAZIONE: **Museo Nazionale di Egnazia INV. 18257**OGGETTO: **Ciotola invetriata**PROVENIENZA (rif. I.G.M.): **Brindisi (F 203, I NE)**DATI DI SCAVO: **San Pietro degli Schiavoni INV. DI SCAVO:**
(o altra acquisizione) **marzo-aprile 1984 - taglio XII^o**DATAZIONE: **XIII - XIV secolo d.C.**ATTRIBUZIONE: **Fabbrica locale**MATERIALE E TECNICA: **Argilla rossa, depurata, friabile; lavorazione al tornio; vetrina piombifera; cottura abbastanza uniforme**MISURE: **alt. 4.5; largh. max 9.8; diam. Fondo 4**STATO DI CONSERVAZIONE: **Lacuna nella metà del corpo; vetrina parzialmente ossidata per giacitura.**

CONSISTENZA ATTUALE DEL MATERIALE:

ESAME DEI REPERTI:

CONDIZIONE GIURIDICA: **Proprietà dello Stato**

NOTIFICHE:

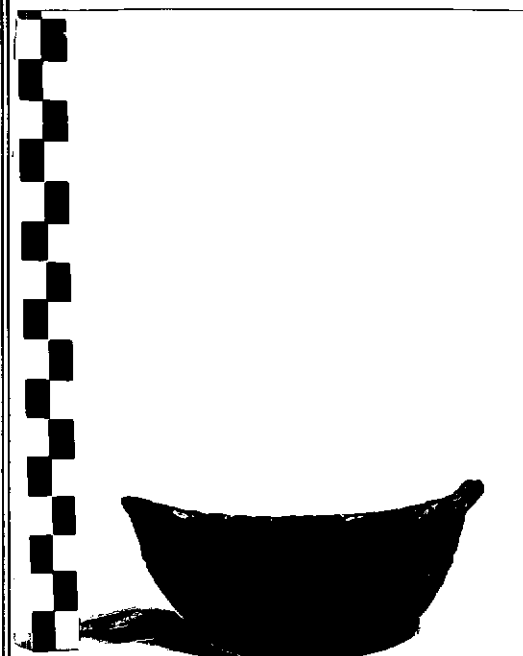

DESCRIZIONE: Fondo piano apodo, corpo dal profilo quasi diritto con orlo dalla sezione quadrangolare pizzicato; su entrambe le superfici vetrina trasparente. Sulla faccia esterna, sotto l'orlo tre filettature irregolari ottenute al tornio.

Cfr.: S.PATITUCCI UCCERI, La ceramica medievale pugliese alla luce degli scavi di Mesagne, Mesagne 1977, pp.223-225; M.V.PONTANA, La ceramica invetriata al piombo di San Lorenzo Maggiore, Serie II, pp.72-76, in Atti del Convegno: La ceramica medievale di San Lorenzo Maggiore in Napoli nel quadro della produzione dell'Italia centro-meridionale e i suoi rapporti con la ceramica islamica, Napoli-Basilica di San Lorenzo Maggiore 25-27 giugno 1980, Napoli 1984

 11269
 NEG. 112670

RESTAURI:

ESEGUITI:

PROCEDIMENTI SEGUITI:

BIBLIOGRAFIA, INVENTARI:

FOTOGRAFIE:

DISEGNI:

ESAME DEI SITI E DEI TERRENI:

RIFERIMENTO OGGETTI DELLO STESSO COMPLESSO:

da n.inv. 18256 a n.inv.18318 - taglio XII
da n.inv.18000 a n.inv.18714

COMPILATORE DELLA SCHEDA: Dott.ssa Palma Violante *Palma Violante*

DATA: 23/03/1988

VISTO DEL FUNZIONARIO RESPONSABILE: *Annunzio Loculis*



ALLEGATI:

Io sottoscritto mi obbligo alla conservazione dell'oggetto descritto nel presente foglio secondo le norme della Legge 1° Giugno 1939, n. 1089 e Regolamento approvato con R. Decreto n. 363 del 30 Gennaio 1913; di conseguenza a non rimuoverlo dal posto che occupa, a non apportarvi modificazioni senza conseguire preventiva approvazione del Ministero dell'Istruzione, e a non menomarne in alcun modo il pubblico godimento.

DATA:

VISTO DEL SOPRINTENDENTE

FIRMA

AGGIORNAMENTI:

OSSERVAZIONI:

RIFERIMENTO VECCHIE SCHEDE: