

RA

N. CATALOGO GENERALE

N. CATALOGO INTERNAZIONALE

MINISTERO PER I BENI CULTURALI E AMBIENTALI
DIREZ. GEN. DELLE ANTICHITA' E BELLE ARTI

REGIONE

N.

16/00031408-- ITA:

SOPRINTENDENZA ARCHEOLOGICA -TARANTO

63

PUGLIA

(5605241) Roma, 1975 - Ist. Poligr. Stato - S. (c. 1.000.000)

PROVINCIA E COMUNE: ~~BR-FASANO~~

LUOGO DI COLLOCAZIONE: Museo Nazionale di Egnazia INV. 19020

OGGETTO: Tegame invetriato

PROVENIENZA (rif. I.G.M.): Brindisi (F 203, I NE)

DATI DI SCAVO: 8/7/1985; Via Santa Chiara
(o altra acquisizione) n. 16; Proprietà P. Oresta; INV. DI SCAVO:

Sporadici: dallo sterro del riempimento soprastante il criptoportico

DATAZIONE: XV -XVII sec.

ATTRIBUZIONE: Fabbrica locale

MATERIALE E TECNICA: Argilla grossolana, spugnosa e rosso mattone; lavorazione al tornio; ossidazione dell'impasto per effetto di cottura; vetrina piombifera granulosa.

MISURE:

alt. 5; largh. max 8.5; spess. 0.5/1

STATO DI CONSERVAZIONE: Ricomposto da due frammenti con lacuna nella metà del corpo e nell'ansa; sbreccature e traccia di devetrificazione; sul fondo esterno annerimento ed usura per un utilizzo prolungato dell'oggetto.

CONSISTENZA ATTUALE DEL MATERIALE:

ESAME DEI REPERTI:

CONDIZIONE GIURIDICA: Proprietà dello Stato

NOTIFICHE:

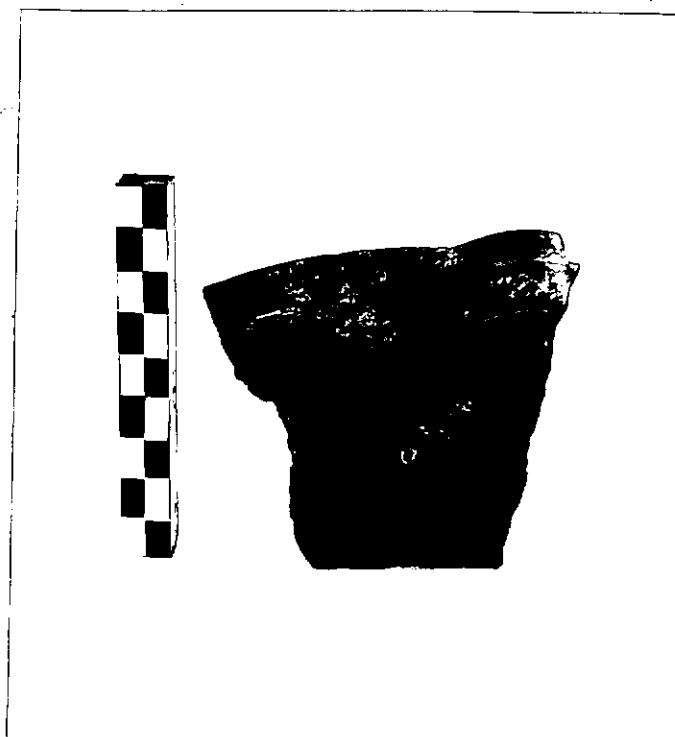

NEG. 112492

DESCRIZIONE: Sottile fondo piano, corpo svasato leggermente con orlo ingrossato ed arrotondato; ansa a nastro imposta orizzontalmente lungo il bordo al di sotto dell'orlo. Sulla superficie interna vetrina monocroma trasparente con colature all'esterno sull'ansa e sull'orlo. Cfr. MANNONI T., La ceramica medievale a Genova e nella Liguria, "Studi Genuensi" 1968/69, Bordighera-Genova, 1975, pp. 57-60. FRANCOVICH R., GELICHI S., MELLONI D., VANNINI G., I saggi archeologici nel Palazzo Pretorio in Prato, 1976/77, Ricerche di archeologia altomedievale e medievale 2-3, Firenze 1978, p. 136, n. 396.

RESTAURI: presso il Museo Nazionale di Egnazia

ESEGUITI: dicembre 1985

PROCEDIMENTI SEGUITI: Pulitura in H₂O distillata ed eliminazio
ne di incrostazioni calcaree con AB57; pulitura meccanica
con bisturi ed incollaggio con colla a base di resine sinte
tiche a basso grado di polimerizzazione.

BIBLIOGRAFIA, INVENTARI:

FOTOGRAFIE:

DISEGNI:

ESAME DEI SITI E DEI TERRENI:

RIFERIMENTO OGGETTI DELLO STESSO COMPLESSO:

da n.inv. 19000

a n.inv. 19055

COMPILATORE DELLA SCHEDA: Dott.ssa PALMA VIOLANTE *Palma Violante*

DATA: 12/04/88

VISTO DEL FUNZIONARIO RESPONSABILE: *Annunzio Cocchiari*



ALLEGATI:

OSSERVAZIONI:

RIFERIMENTO VECCHIE SCHEDE:

Io sottoscritto mi obbligo alla conservazione dell'oggetto descritto nel presente foglio secondo le norme della Legge 1° Giugno 1939, n. 1089 e Regolamento approvato con R. Decreto n. 363 del 30 Gennaio 1913; di conseguenza a non rimuoverlo dal posto che occupa, a non apportarvi modificazioni senza conseguire preventiva approvazione del Ministero dell'Istruzione, e a non menomarne in alcun modo il pubblico godimento.

DATA:

VISTO DEL SOPRINTENDENTE

FIRMA

AGGIORNAMENTI: