



16/00011797

ITA:

SOPRINTEND. ANTICHITA' DELLA PUGLIA - TARANTO

63

FUGLIA

31

(2603398) Roma, 1972 - Ist. Poligr. Stato - S. (c. 600.000)

PROVINCIA E COMUNE: FG-FOGGIA

LUOGO DI COLLOCAZIONE: Museo civico

INV. 132753

OGGETTO: Piatto da pesce apulo a figure rosse

PROVENIENZA (rif. I.G.M.): Apri (F 164, IV BB, ma. 36/250)

DATI DI SCAVO: 1872_Tomba a camera
(o altra acquisizione)

INV. DI SCAVO: -

DATAZIONE: Seconda metà del IV secolo a.C.

ATTRIBUZIONE: -

MATERIALE E TECNICA: Argilla avana; ingubbiatura rossastra;
vernice nera opaca; sovraddipintura in bianco e giallo.

MISURE: H. cm. 82; d. base cm. 92; d. orlo cm. 215.

STATO DI CONSERVAZIONE: fratture al piede e sul corpo.

CONSISTENZA ATTUALE DEL MATERIALE: -

ESAME DEI REPERTI: -

CONDIZIONE GIURIDICA: Proprietà dello Stato.

NOTIFICHE: -

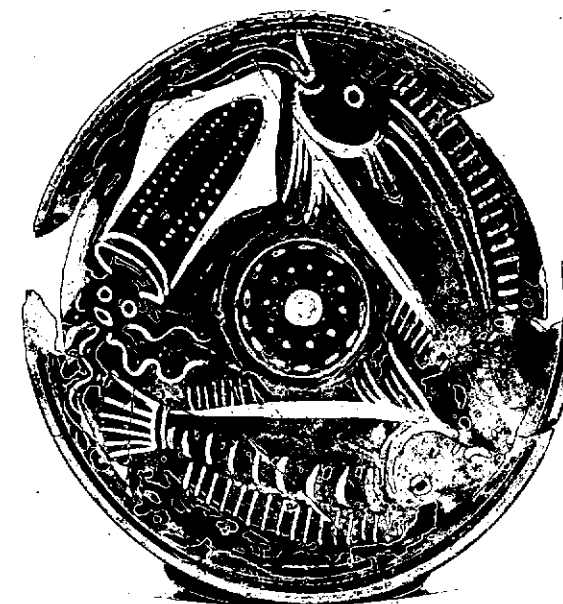

NEG. F149-50

DESCRIZIONE: Piede a calice; corpo espanso con alto
bordo rovesciato; tondello depresso sul fondo.
Decorazione: sul taglio meandro ad onda.
All'interno, sul corpo, tre pesci; nel tondello
depresso petali a raggiatura.

RESTAURI:

ESEGUITI:

PROCEDIMENTI SEGUITI:

BIBLIOGRAFIA, INVENTARI:

- A. D. TRINDALL, Äthioliotische Vasen, Leipzig 1933.
A. D. TRINDALL, Vasi antichi dipinti del Vaticano-Vasi italiani ed etruschi a figure rosse, Città del Vaticano 1935.
A. CAMBITOGLOU-A. D. TRINDALL, Apulian Red-figured Vase-Painters of the Plain Style, Arch. Institut of America 1961.
E. PARIBONI, Immagini di vasi apuli, Milano 1964.
G. BORDA, Ceramiche apule, Bergamo 1960.
A. D. TRINDALL, South Italian Vase painting, Trustees of the British Museum, London 1966.
A. CAMBITOGLOU-A. D. TRINDALL, Addenda to Apulian Red-figure Vase-Painters of the Plain Style, in American Journal of Archaeology, 73, 1969, pp. 423-433, tavv. 115-120.

SPRINTENDENZA ARCHEOLOGICA

FOTOGRAFIE:

TARANTO

119-50 cat. E Bari

DISEGNI:

RIFERIMENTO OGGETTI DELLO STESSO COMPLESSO:

Inv.132723-132881

- Vasi a figure rosse inv.132723-777;132814-802 ;132878-80.
- Vasi di Gnathia inv.132778-792 ;132823-829.
- Vasi a vernice nera inv.132785-797 ;132830-844.
- Vasi policromi inv.132790-799
- Vasi acromi inv.132800;132808;132857-877;132881.
- Vasi geometrici d'ani inv.132801-807;132809-813 ;132845-856.
- inv.132811-815.

(10) 20

COMPILATORE DELLA SCHEDA:

DATA: Settembre 1978 **Filomena Rossi**

FR

VISTO DEL FUNZIONARIO RESPONSABILE



Calafatis

ALLEGATI:

Io sottoscritto mi obbligo alla conservazione dell'oggetto descritto nel presente foglio secondo le norme della Legge 1° Giugno 1939, n. 1089 e Regolamento approvato con R. Decreto n. 363 del 30 Gennaio 1913; di conseguenza a non rimuoverlo dal posto che occupa, a non apportarvi modificazioni senza conseguire preventiva approvazione del Ministero dell'Istruzione, e a non menomarne in alcun modo il pubblico godimento.

DATA:

VISTO DEL SOPRINTENDENTE

FIRMA

AGGIORNAMENTI: -

OSSERVAZIONI:

RIFERIMENTO VECCHIE SCHEDE: