

RA

N. CATALOGO GENERALE

N. CATALOGO INTERNAZIONALE

MINISTERO DELLA PUBBLICA ISTRUZIONE
DIREZ. GEN. DELLE ANTICHITA' E BELLE ARTI

REGIONE

N.

16/00011841

ITA:

SOPRINTEND. ANTICHITA' DELLA PUGLIA - TARANTO

63

PUGLIA

75

[2603398] Roma, 1972 - Ist. Poligr. Stato - S. (c. 600.000)

PROVINCIA E COMUNE: **FG-FOGGIA**
 LUOGO DI COLLOCAZIONE: **Museo civico** INV. **132797**

OGGETTO: **Guttus agulo a vernice nera**PROVENIENZA (rif. I.G.M.): **Arpi (FG 164, IV 198, inv. 36/250)**DATI DI SCAVO: **1972-Tomba a camera** INV. DI SCAVO:
(o altra acquisizione)DATAZIONE: **fine del IV-inizi III sec.a.C.**

ATTRIBUZIONE:

MATERIALE E TECNICA: **Argilla rosata; vernice nera metallica;
coloritura rosata sul piede e sotto la base.**MISURE: **H. cm 135; d. base cm 75.**STATO DI CONSERVAZIONE: **Qualche sbreccatura. Cottura difetto=**
su.

CONSISTENZA ATTUALE DEL MATERIALE:

ESAME DEI REPERTI:

CONDIZIONE GIURIDICA: **Proprietà dello Stato.**

NOTIFICHE:

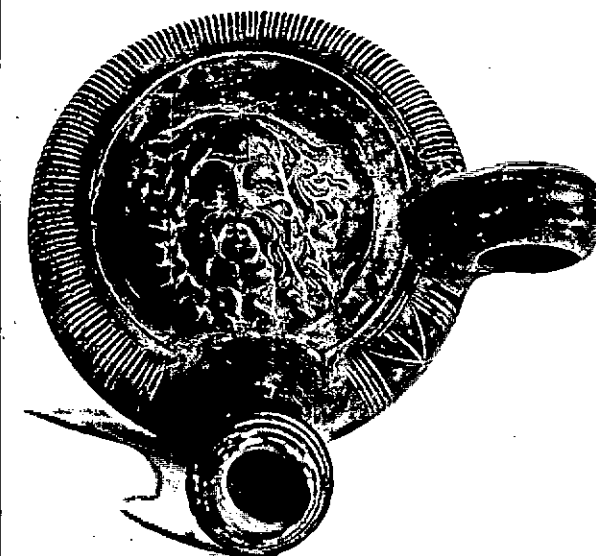
NEG. **F6177-8**

DESCRIZIONE: **Piede costituito da due elementi cilindrici sovrapposti, quello inferiore di diametro maggiore, con la base sagomata a cercine; corpo globulare depresso e baccellato; ansa anulare a nastro rigonfio impostata verticalmente; beccuccio a profilo concavo con orlo espanso a triplice scanalatura. Tra il beccuccio e l'ansa, tra gruppi di solcature verticali, segno graffito a tridente. Sulla parte superiore del vaso, entro un sottile cordoncino rilevato, medaglione con Sileno barbuto a rilievo.**

RESTAURI:

ESEGUITI:

PROCEDIMENTI SEGUITI:

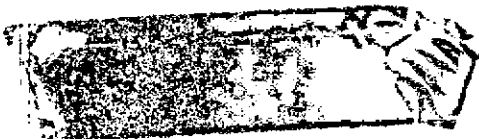
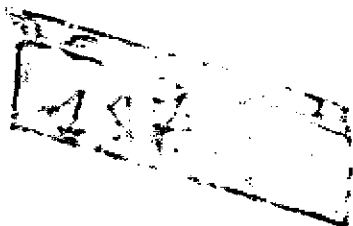

BIBLIOGRAFIA, INVENTARI:

- E. PAGENSTICHNER, Die Calenische Helläkeramik, (Jahrbuch des Deutschen Archäologischen Instituts, VIII. Ergänzungsheft) 1907.
- N. LAMBOGLIA, Per una classificazione preliminare della ceramica campana, in Atti del I Congresso Internazionale di Studi Liguri (1950), Bordighera 1952; pp. 139-206.
- D. M. TAYLOR, Coan. Black-glaze pottery, in Memoirs of American Academy in Rome, XXV, 1957, pp. 65-193.
- B. M. SCARPI, Giola del Colle. Scavi nella zona di Monte Sannace. Le tombe rinvenute nel 1957, in Monumenti Antichi dei Lincei, XLV; 1960, coll. 145-332.
- G. M. RECHTER, Calenian pottery and classical Greek metalware, in American Journal of Archaeology, 63, 3, 1959, pp. 281-346.
- J. P. MOREL, Etudes de céramique campanienne, I, L'atelier des petites estampilles, in Mélanges d'Archéologie et d'Histoire, 1969, pp. 59-117.

FOTOGRAFIE:

SOPRINTENDENZA ARCHEOLOGICA

TARANTO

A.F.S. n° 177-8 Cat. E Bai

DISEGNI:

ESAME DEI SITI E DEI TERRENI:

RIFERIMENTO OGGETTI DELLO STESSO COMPLESSO:

Inv. 132723-132881

Vasi a figure rosse inv. 132723-777; 132614-822; 132878-80.
Vasi di Gnathia inv. 132778-782; 132823-829.
Vasi a vernice nera inv. 132783-797; 132830-844.
Vasi policromi inv. 132792-799
Vasi acromi inv. 132800; 132808; 132857-877; 132881.
Vasi geometrici dannati inv. 132801-807; 132809-813 ; 132845-856.
CE. 132801-807; 132809-813 ; 132845-856.



COMPILATORE DELLA SCHEDA:

DATA: Settembre 1978 Filomena Rossi *F. Rossi*

VISTO DEL FUNZIONARIO RESPONSABILE



Co. Lepellis

ALLEGATI:

OSSERVAZIONI:

RIFERIMENTO VECCHIE SCHEDE:

Io sottoscritto mi obbligo alla conservazione dell'oggetto descritto nel presente foglio secondo le norme della Legge 1° Giugno 1939, n. 1089 e Regolamento approvato con R. Decreto n. 363 del 30 Gennaio 1913; di conseguenza a non rimuoverlo dal posto che occupa, a non apportarvi modificazioni senza conseguire preventiva approvazione del Ministero dell'Istruzione, e a non menomarne in alcun modo il pubblico godimento.

DATA:

VISTO DEL SOPRINTENDENTE

FIRMA

AGGIORNAMENTI: