

RA

N. CATALOGO GENERALE

N. CATALOGO INTERNAZIONALE

MINISTERO DELLA PUBBLICA ISTRUZIONE
DIREZ. GEN. DELLE ANTICHITA' E BELLE ARTI

REGIONE

N.

CODICI

16/00011847

ITA:

SOPRINTEND. ANTICHITA' DELLA PUGLIA - TARANTO

63

PUGLIA

81

(2603398) Roma, 1972 - Ist. Poligr. Stato - S. (c. 600.000)

PROVINCIA E COMUNE: **FG-FOGGIA**

MUSEO CIVICO **132803**

LUOGO DI COLLOCAZIONE: **Museo civico** INV.

OGGETTO: **Brocca di tipo indigeno daunio.**

PROVENIENZA (rif. I.G.M.): **Arpi (F. 184, IV SE, mm. 36/250)**

DATI DI SCAVO: **1972-Tomba a camera** INV. DI SCAVO:

(o altra acquisizione)

DATAZIONE: **fine del IV-III sec. a.C.**

ATTRIBUZIONE: **Fabbrica dauna**

MATERIALE E TECNICA: **Argilla verdastra; decorazione in bruno.**

MISURE: **H. cm. 148; d. base cm. 56; d. orlo cm. 190.**

STATO DI CONSERVAZIONE: **Mancano l'ansa e parte dell'orlo.**
Inciostazioni.

CONSISTENZA ATTUALE DEL MATERIALE:

ESAME DEI REPERTI:

CONDIZIONE GIURIDICA: **Proprietà dello Stato.**

NOTIFICHE:

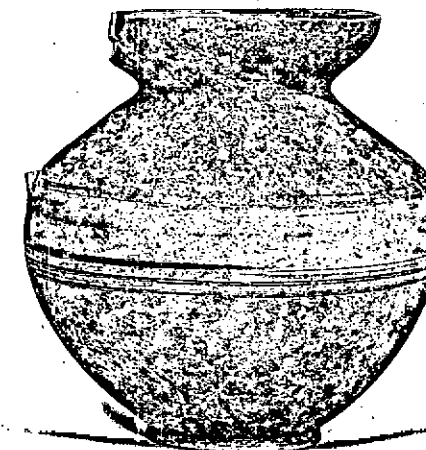

DESCRIZIONE: **Base a cercine; corpo globulare de-**
presso; orlo espanso a profilo arrotonda-
to. Tracce di decorazione in bruno, a li-
nee parallele raggruppate sulla parte più
espansa del corpo.

NEG.

F-188

RESTAURI:

ESEGUITI:

PROCEDIMENTI SEGUITI:

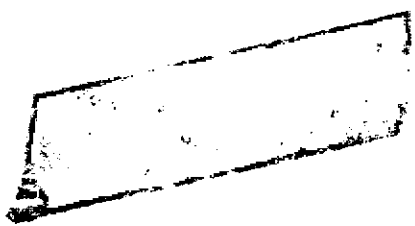

BIBLIOGRAFIA, INVENTARI:

M. MAYER, Apulien vor und während der Hellenisierung,
Leipzig-Berlin, 1914.

FOTOGRAFIE:

SOPRINTENDENZA ARCHEOLOGICA
TARANTO

A.F.S. n° 188 Cat. E Bari

DISEGNI:

Inv. 132723-132881

Vasi a figure rosse inv. 132723-777; 132814-822; 132878-80.
Vasi di Gnathia inv. 132770-782; 132823-829x.
Vasi a vernice nera inv. 132783-797; 132830-844.
Vasi policromi inv. 132798-799
Vasi acromi inv. 132800; 132808; 132857-857.
Vasi geometrici dauni inv. 132801-807; 132809-813; 132845-856.

Compendio di inv. 132723-132881

COMPILATORE DELLA SCHEDA:

Filomena Rossi *fross*

DATA: Settembre 1978

VISTO DEL FUNZIONARIO RESPONSABILE



E. Filicis

ALLEGATI:

OSSERVAZIONI:

RIFERIMENTO VECCHIE SCHEDE:

Io sottoscritto mi obbligo alla conservazione dell'oggetto descritto nel presente foglio secondo le norme della Legge 1° Giugno 1939, n. 1089 e Regolamento approvato con R. Decreto n. 363 del 30 Gennaio 1913; di conseguenza a non rimuoverlo dal posto che occupa, a non apportarvi modificazioni senza conseguire preventiva approvazione del Ministero dell'Istruzione, e a non menomarne in alcun modo il pubblico godimento.

DATA:

VISTO DEL SOPRINTENDENTE

FIRMA

AGGIORNAMENTI: