

RA

CODICI

N. CATALOGO GENERALE	N. CATALOGO INTERNAZIONALE	 MINISTERO DELLA PUBBLICA ISTRUZIONE DIREZ. GEN. DELLE ANTICHITA' E BELLE ARTI		REGIONE	N.
16/00011854	ITA:	SOPRINTEND. ANTICHITA' DELLA PUGLIA - TARANTO	63	PUGLIA	08
(2603398) Roma, 1972 - Ist. Poligr. Stato - S. (c. 600.000)					
<p>PROVINCIA E COMUNE: <b>FG-FOGGIA</b></p> <p>LUOGO DI COLLOCAZIONE: <b>Museo civico</b> INV. <b>132810</b></p> <p>OGGETTO: <b>Coppa di lekanis di tipo indigeno daunia.</b></p> <p>PROVENIENZA (rif. I.G.M.): <b>Arpi (F. 164, IV SE, mm. 36/250)</b></p> <p>DATI DI SCAVO: <b>1972-Tomba a camera</b> INV. DI SCAVO: <b>-</b>  <small>(o altra acquisizione)</small></p> <p>DATAZIONE: <b>IV-III sec. a.C.</b></p> <p>ATTRIBUZIONE: <b>Fabbrica daunia</b></p> <p>MATERIALE E TECNICA: <b>Argilla verdastria; coloritura rosata all'interno e all'esterno del piede; vernice grigiastra al bordo.</b></p> <p>MISURE: <b>H. cm. 4,6; d. base cm. 4; d. orlo cm. 10.</b></p> <p>STATO DI CONSERVAZIONE: <b>Sbraccature.</b></p> <p>CONSISTENZA ATTUALE DEL MATERIALE:</p> <p>ESAME DEI REPERTI:</p> <p>CONDIZIONE GIURIDICA: <b>Proprietà dello Stato</b></p> <p>NOTIFICHE:</p>					
<div style="text-align: right;">NEG. <b>F-196</b></div> <p>DESCRIZIONE: <b>Base tronco-conica a profilo arrotondato collegata, mediante elemento a profilo concavo, alla coppa espansa lievemente campanulata con elemento da incastro al bordo.</b></p>					

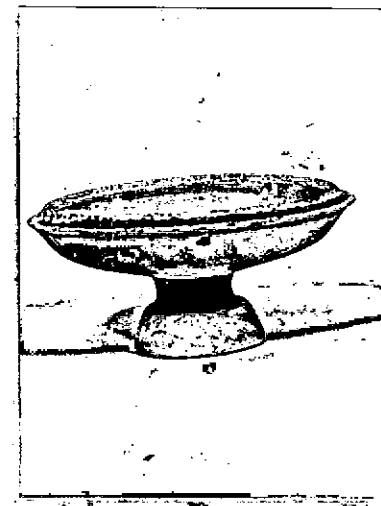

RESTAURI:

ESÉGUITI:

PROCEDIMENTI SEGUITI:



BIBLIOGRAFIA, INVENTARI:

M. MAYER, Apulien vor und während der Hellenisierung,  
Leipzig-Berlin, 1914.

FOTOGRAFIE:

SOPRINTENDENZA ARCHEOLOGICA  
TARANTO

A.F.S. n° 195 Col. E Bai

DISEGNI:

ESAME DEI SITI E DEI TERRENI:

RIFERIMENTO OGGETTI DELLO STESSO COMPLESSO:

Inv. 132723-132881.

Vasi a figure rosse inv. 132723-777; 132814-822 ; 132878-80.  
Vasi di Gnathia inv. 132778-782 ; 132823-829.  
Vasi a vernice nera inv. 132783-797 ; 132830-844.  
Vasi policromi inv. 132798-799.; 132  
Vasi acromi inv. 132800; 132808; 132857-877; 132881.  
Vasi geometrici dauni inv. 132801-807; 132809-813; 132845-856.

COMPILATORE DELLA SCHEDA:

**Filomena Rossi** *f Rossi*

DATA: Settembre 1978



*Selezulius*

VISTO DEL FUNZIONARIO RESPONSABILE:

ALLEGATI:

OSSERVAZIONI:

RIFERIMENTO VECCHIE SCHEDE:

Io sottoscritto mi obbligo alla conservazione dell'oggetto descritto nel presente foglio secondo le norme della Legge 1° Giugno 1939, n. 1089 e Regolamento approvato con R. Decreto n. 363 del 30 Gennaio 1913; di conseguenza a non rimuoverlo dal posto che occupa, a non apportarvi modificazioni senza conseguire preventiva approvazione del Ministero dell'Istruzione, e a non menomarne in alcun modo il pubblico godimento.

DATA: .....

VISTO DEL SOPRINTENDENTE

FIRMA

AGGIORNAMENTI: