

RA

N. CATALOGO GENERALE

N. CATALOGO INTERNAZIONALE

MINISTERO DELLA PUBBLICA ISTRUZIONE  
DIREZ. GEN. DELLE ANTICHITA' E BELLE ARTI

REGIONE

N.

16/00011855

ITA:

SOPRINTEND. ANTICHITA' DELLA PUGLIA - TARANTO

63

PUGLIA

89

(2603398) Roma, 1972 - Ist. Poligr. Stato - S. (c. 600.000)

PROVINCIA E COMUNE: **FG-FOGGIA**LUOGO DI COLLOCAZIONE: **Museo civico**INV. **132811**OGGETTO: **Coppetta monoanata di tipo indigeno daunio.**PROVENIENZA (rif. I.G.M.): **Arpi (F. 164, IV SE, mm. 36/250)**DATI DI SCAVO: **1972-Tomba a camera** INV. DI SCAVO: **F**  
(o altra acquisizione)DATAZIONE: **V-IV sec. a.C.**ATTRIBUZIONE: **Fabbrica dauna**MATERIALE E TECNICA: **Argilla color sabbia; decorazione in rosso e bruno.**MISURE: **H. cm. 4; d. base cm. 3,4; d. orlo cm. 8.**STATO DI CONSERVAZIONE: **Manca l'ansa. Sbreccature.**

CONSISTENZA ATTUALE DEL MATERIALE:

ESAME DEI REPERTI:

CONDIZIONE GIURIDICA: **Proprietà dello Stato.**

NOTIFICHE:

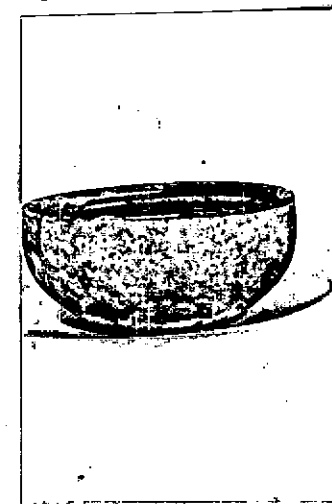
DESCRIZIONE: **Corpo apodo a hemicalotta.  
Fasce concentriche in rosso e bruno all'interno dell'orlo e sul fondo.**

NEG.

F6-196-1

RESTAURI:

ESEGUITI:

PROCEDIMENTI SEGUITI:



BIBLIOGRAFIA, INVENTARI:

M. MAYER, Apulien vor und während der Hellenisierung.  
Leipzig-Berlin, 1914.

SOPRINTENDENZA ARCHEOLOGICA

FOTOGRAFIE:

TARANTO

A.F.S. n° 196 Cat. E Bari

DISEGNI:

ESAME DEI SITI E DEI TERRENI:

RIFERIMENTO OGGETTI DELLO STESSO COMPLESSO:

Inv. 132723-132881.

Vasi a figure rosse inv. 132723-777; 132814-822; 132878-80.  
Vasi di Gnathia inv. 132778-782; 132823-829.  
Vasi a vernice nera inv. 132783-787; 132830-844.  
Vasi policromi inv. 132798-799  
Vasi acromi inv. 132800; 132806; 132857-877; 132881.  
Vasi geometrici dauni inv. 132801-807; 132809-813; 132845-856.  
~~Vasi policromi inv. 132801-807.~~

COMPILATORE DELLA SCHEDA:

DATA: Settembre 1978

Filomena Rossi Rossi

VISTO DEL FUNZIONARIO RESPONSABILE:



Edoardo Julius

ALLEGATI:

OSSERVAZIONI:

RIFERIMENTO VECCHIE SCHEDE:

Io sottoscritto mi obbligo alla conservazione dell'oggetto descritto nel presente foglio secondo le norme della Legge 1° Giugno 1939, n. 1089 e Regolamento approvato con R. Decreto n. 363 del 30 Gennaio 1913; di conseguenza a non rimuoverlo dal posto che occupa, a non apportarvi modificazioni senza conseguire preventiva approvazione del Ministero dell'Istruzione, e a non menomarne in alcun modo il pubblico godimento.

DATA: .....

VISTO DEL SOPRINTENDENTE

FIRMA

AGGIORNAMENTI: