

RA

CODICI

N. CATALOGO GENERALE

N. CATALOGO INTERNAZIONALE

MINISTERO DELLA PUBBLICA ISTRUZIONE
DIRÈZ. GEN. DELLE ANTICHITA' E BELLE ARTI

REGIONE

N.

16/00011860

ITA:

SOPRINTEND. ANTICHITA' DELLA PUGLIA - TARANTO

63

PUGLIA

94

(2603398) Roma, 1972 - Ist. Poligr. Stato - S. (c. 600.000)

PROVINCIA E COMUNE: **FG-FOGGIA**
 LUOGO DI COLLOCAZIONE: **Museo civico** INV. **132816**

OGGETTO: **Frammento di cratere apulo a figure rosse.**

PROVENIENZA (rif. I.G.M.): **Arpi (F. 164, IV SE, mm. 36/250)**

DATI DI SCAVO: **1972-Tomba a camera** INV. DI SCAVO:
 (o altra acquisizione)

DATAZIONE: **seconda metà del IV sec. a.C.**

ATTRIBUZIONE:

MATERIALE E TECNICA: **Argilla color sabbia; ingubbiatura rosso arancio; vernice nera opaca; sovraddipintura in bianco, giallo e amaranto.**

MISURE:

STATO DI CONSERVAZIONE: **Restaurato.**

CONSISTENZA ATTUALE DEL MATERIALE:

ESAME DEI REPERTI:

CONDIZIONE GIURIDICA: **Proprietà dello Stato.**

NOTIFICHE:

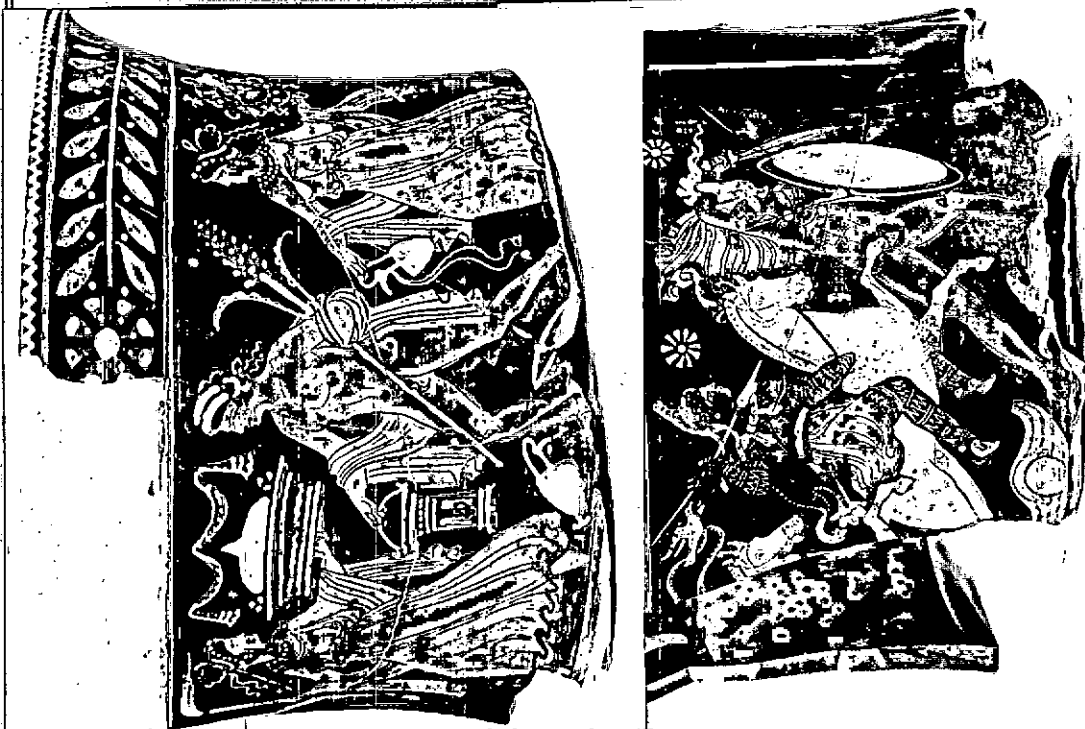

DESCRIZIONE:

Frammento comprendente quasi tutto il collo e l'orlo di un cratere: profilo lievemente concavo espanso al bordo. Decorazione: lato A: un'amazzone a cavallo incalza con la lancia un guerriero che si ritrae, armato di elmo, scudo e corta spada. Il guerriero è nudo, con una leontè sulle spalle; l'amazzone indossa elmo e tunica di tipo frigio, con manto. In campo rosette, colomba con ghirlanda, gorgoneion. Lato B: figura virile nuda con clamide, recante situla e tiseo. Ai lati due figure femm., una con patera e fiaccola, l'altra con oinochoe e tamburino. All'orlo ramo d'alloro con rosette.

NEG. **FG197-8**

RESTAURI:

ESEGUITI:

PROCEDIMENTI SEGUITI:

BIBLIOGRAFIA, INVENTARI:

A. D. TRENDALL, Frühitaliotische Vasen, Leipzig, 1938.

A. D. TRENDALL, Vasi antichi dipinti del Vaticano-Vasi italioti ed etruschi a figure rosse, Città del Vaticano 1953.

E. PARIBENI, Immagini di vasi apuli, Milano 1964.

M. BORDA, Ceramiche apule, Bergamo 1966.

A. D. TRENDALL, South Italian Vase Painting, Trustees of the British Museum, London 1966.

SPER 100 1000, 1024

FOTOGRAFIE:

SOPRINTENDENZA ARCHEOLOGICA
TARANTO

A.F.S. n° 194-8 Col. E Bari

DISEGNI:

Inv. 132723-13281

Vasi a figure rosse inv. 132723-777; 132814-822; 132878-80.
Vasi di Gnathia inv. 132778-782 ; 132823-829.
Vasi a vernice nera inv. 132783-797 ; 132830-844.
Vasi policromi inv. 132798-799
Vasi acromi inv. 132800; 132808; 132857-877; 132881.
Vasi geometrici dauni inv. 132801-807; 132809-813; 132845-856.

~~C. ...~~

COMPILATORE DELLA SCHEDA:

Filomena Rossi

Mon

DATA: Settembre 1978

VISTO DEL FUNZIONARIO RESPONSABILE:



Colegius

ALLEGATI:

OSSERVAZIONI:

RIFERIMENTO VECCHIE SCHEDE:

Io sottoscritto mi obbligo alla conservazione dell'oggetto descritto nel presente foglio secondo le norme della Legge 1° Giugno 1939, n. 1089 e Regolamento approvato con R. Decreto n. 363 del 30 Gennaio 1913; di conseguenza a non rimuoverlo dal posto che occupa, a non apportarvi modificazioni senza conseguire preventiva approvazione del Ministero dell'Istruzione, e a non menomarne in alcun modo, il pubblico godimento.

DATA:

VISTO DEL SOPRINTENDENTE

FIRMA

AGGIORNAMENTI: