

RA

N. CATALOGO GENERALE

N. CATALOGO INTERNAZIONALE

MINISTERO PER I BENI CULTURALI E AMBIENTALI  
DIREZ. GEN. DELLE ANTICHITA' E BELLE ARTI

REGIONE

N.

CODICI

16/00011900

ITA:

SOPRINTENDENZA ARCHEOLOGICA DELLA PUGLIA

63

PUGLIA

134

(5605241) Roma, 1975 - Ist. Poligr. Stato - S. (c. 1.000.000)

PROVINCIA E COMUNE: FG-FOSGIA

LUOGO DI COLLOCAZIONE: Museo Civico

INV. 132856

OGGETTO: Askos indigeno di tipo listato

PROVENIENZA (rif. I.G.M.): Arpi (F 164, IV SE, nn. 36/250)

DATI DI SCAVO: 1972-Tomba a camera  
(o altra acquisizione)

INV. DI SCAVO: -

DATAZIONE: fine del IV-III secolo a.C.

ATTRIBUZIONE: Fabbrica daunia

MATERIALE E TECNICA: Argilla rosata piú chiara in superficie  
con decorazione in bruno e tracce di rossastro.

MISURE: Alt. max 33; d. base 15.

STATO DI CONSERVAZIONE: Restaurato e lacunoso. Varie incrostazioni.

CONSISTENZA ATTUALE DEL MATERIALE: -

ESAME DEI REPERTI: -

CONDIZIONE GIURIDICA: Proprietà dello Stato

NOTIFICHE: -

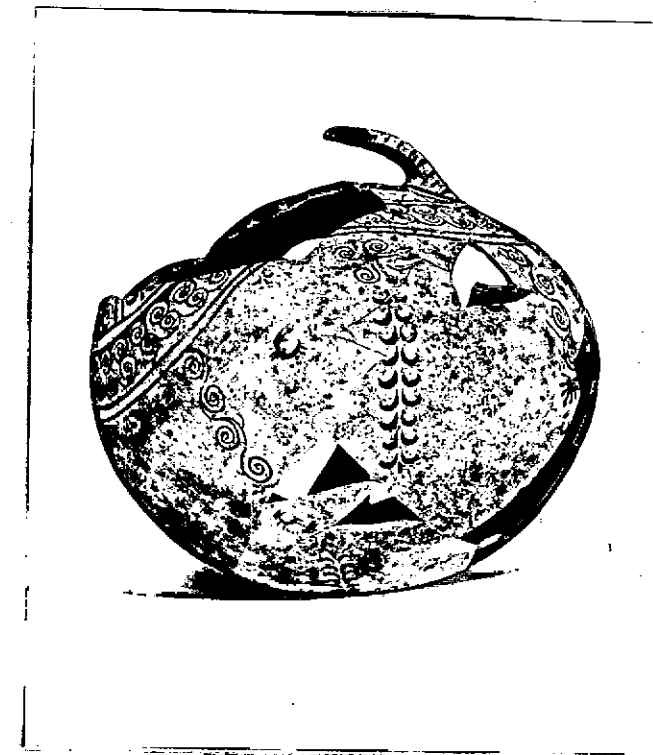

NEG. F6.280-4

DESCRIZIONE:

Corpo apodo globulare con attacco dell'ansa sopraelevata a nastro. Decorazione in bruno a meandri, svastiche, volatili, tralci floreali verticali, motivi animali, motivi floreali con mezzelune e svastiche spiraliformi. Sull'ansa meandri e tralcio di eucalipto. Sotto la base doppio motivo crociato.

RESTAURI:

ESEGUITI:

PROCEDIMENTI SEGUITI:

BIBLIOGRAFIA, INVENTARI:

SOPRINTENDENZA ARCHEOLOGICA

FOTOGRAFIE:

TARANTO

n° 290-4 Cat.

DISEGNI:

Oggetti da Arpiz :inv.132723-132881

Vasi a figure rosse :inv.132723-777;132814-822;132878-880.  
Vasi di Gnathia :inv.132778-782;132823-829.  
Vasi a vernice nera :inv.132783-797;132830-844.  
Vasi policromi :inv.132798-799.  
Vasi acromi :inv.132800;132808;132857-877;132881.  
Vasi geometrici dauni :inv.132801-807;132809-813;132845-856.

COMPILATORE DELLA SCHEDA:

**Filomena Rossi** *f.rossi*

DATA: Settembre 1978

VISTO DEL FUNZIONARIO RESPONSABILE:



*EdeJulius*

ALLEGATI:

OSSERVAZIONI:

RIFERIMENTO VECCHIE SCHEDE:

Io sottoscritto mi obbligo alla conservazione dell'oggetto descritto nel presente foglio secondo le norme della Legge 1° Giugno 1939, n. 1089 e Regolamento approvato con R. Decreto n. 353 del 30 Gennaio 1913; di conseguenza a non rimuoverlo dal posto che occupa, a non apportarvi modificazioni senza conseguire preventiva approvazione del Ministero dell'Istruzione, e a non menomarne in alcun modo il pubblico godimento.

DATA: .....

VISTO DEL SOPRINTENDENTE

FIRMA

AGGIORNAMENTI: