

RA

N. CATALOGO GENERALE

N. CATALOGO INTERNAZIONALE

 MINISTERO PER I BENI CULTURALI E AMBIENTALI  
 DIREZ. GEN. DELLE ANTICHITA' E BELLE ARTI

REGIONE

N.

CODICI

16/00110113

ITA:

Soprintendenza Archeologica - Taranto

63

Puglia

7

(3604063) Roma, 1973 - Ist. Poligr. Stato - S. (c. 600.000)

PROVINCIA E COMUNE: Foggia- S. Severo

LUOGO DI COLLOCAZIONE: Museo Civico- FG.- Deposito INV. 7006

OGGETTO: Coppa lacroma

PROVENIENZA (rif. I.G.M.): Casone- Necropoli- 164/ N. 0.

DATI DI SCAVO: Scavi De Juliis 1972 INV. DI SCAVO: T. 1/ 7  
(o altra acquisizione)

DATAZIONE: ( IV sec.)

ATTRIBUZIONE: Produzione daunia

MATERIALE E TECNICA: Argilla arancio, lavorata al tornio; vernice rossa; avvampature rosso-bruno;

MISURE: h. 6; d. 15,3

STATO DI CONSERVAZIONE: Frammentata, lacunosa, ricomposta da vari frammenti.

CONSISTENZA ATTUALE DEL MATERIALE: Deperibile

ESAME DEI REPERTI:

CONDIZIONE GIURIDICA: Proprietà dello Stato

NOTIFICHE:

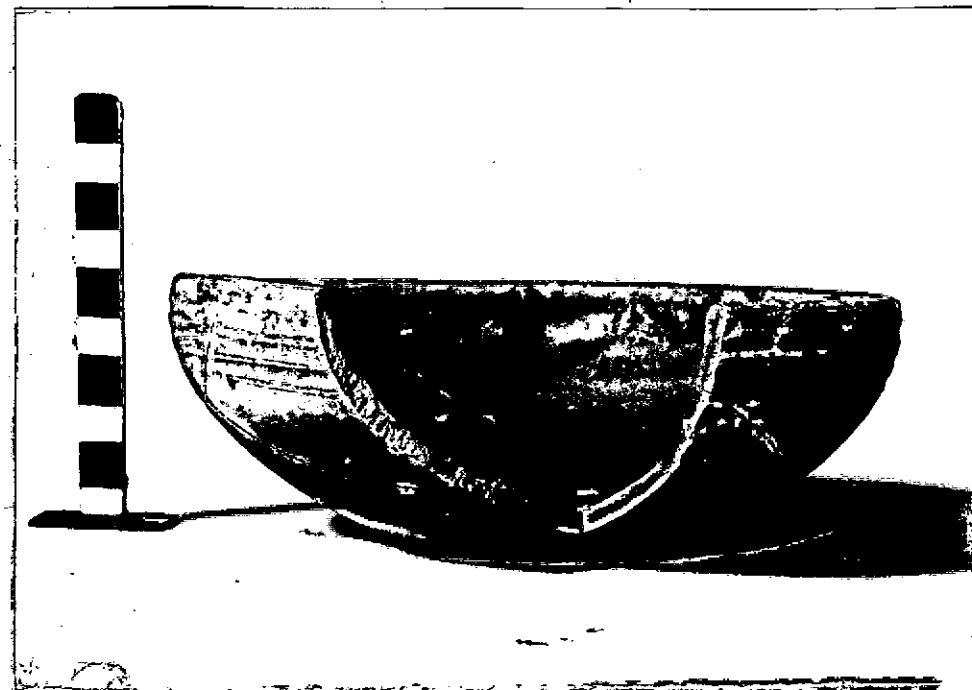

NEG. R. 164-3

DESCRIZIONE:

Labbro breve, orlo inflesso, vasca ampia a profilo arrotondato, fondo piatto; sulla parete alta della vasca esterna fasce orizzontali scanalate concentriche. Per il tipo; cfr. E. M. DE JULIIS, La Ceramica geometrica della Daunia, Firenze 1977, tav. XXI-B- tipo

RESTAURI:

ESEGUITI:

PROCEDIMENTI SEGUITI:

BIBLIOGRAFIA, INVENTARI:

FOTOGRAFIE:

DISEGNI:

ESAME DEI SITI E DEI TERRENI:

RIFERIMENTO OGGETTI DELLO STESSO COMPLESSO:

- 2) olle inv. 7000 7001
- 2) olpe 7002 7011
- 5) coppe inv. da 7003 a 7008
- 1) skyphos 7007
- 1) brocca 7009
- 1) stannos 7010

COMPILATORE DELLA SCHEDA: Troiano Lucia *Prodanoduea*

DATA: 15/9/1984

*D. SSA MARINA MAZZEI*

VISTO DEL FUNZIONARIO RESPONSABILE



ALLEGATI:

Io sottoscritto mi obbligo alla conservazione dell'oggetto descritto nel presente foglio secondo le norme della Legge 1° Giugno 1939 n. 1089 e Regolamento approvato con R. Decreto n. 363 del 30 Gennaio 1913; di conseguenza a non rimuoverlo dal posto che occupa, a non apportarvi modificazioni senza conseguire preventiva approvazione del Ministero dell'Istruzione, e a non menomarne in alcun modo il pubblico godimento.

DATA: .....

VISTO DEL SOPRINTENDENTE.

FIRMA

AGGIORNAMENTI:

OSSERVAZIONI:

RIFERIMENTO VECCHIE SCHEDE:

*[Faint handwritten notes and stamps at the bottom right of the page]*