

RA

N. CATALOGO GENERALE

N. CATALOGO INTERNAZIONALE

 MINISTERO DELLA PUBBLICA ISTRUZIONE
 DIREZ. GEN. DELLE ANTICHITA' E BELLE ARTI

REGIONE

N.

CODICI 6 / 00110128

ITA:

Soprintendenza Archeologica - Taranto

63

Puglia

3

(3604063) Roma, 1973 - Ist. Poligr. Stato - S. (c. 600.000)

PROVINCIA E COMUNE: **Foggia- S. Severo**
 LUOGO DI COLLOCAZIONE: **Museo Civico-18-Deposito**
Soprintendenza

INV. 7026

OGGETTO: **Coppa biancata a vernice nera**PROVENIENZA (n. I.G.M.): **Canone- Necropoli-164/N. 0.**DATI DI SCAVO: **Scavi De Julis 1971**INV. DI SCAVO: **2. 3/ 3**

(o altra acquisizione)

DATAZIONE: **periodo ellenistico(inizi III sec.)**ATTRIBUZIONE: **Produzione? apula**MATERIALE E TECNICA: **Argilla rosa, lavorata al tornio; vernice**
nera molto lucida coprente.MISURE: **h. ca. 3,7; d. ca. 0,2**STATO DI CONSERVAZIONE: **Intatta; 1. ...**CONSISTENZA ATTUALE DEL MATERIALE: **Deposibile**

ESAME DEI REPERTI:

CONDIZIONE GIURIDICA: **Proprietà dello Stato**

NOTIFICHE:

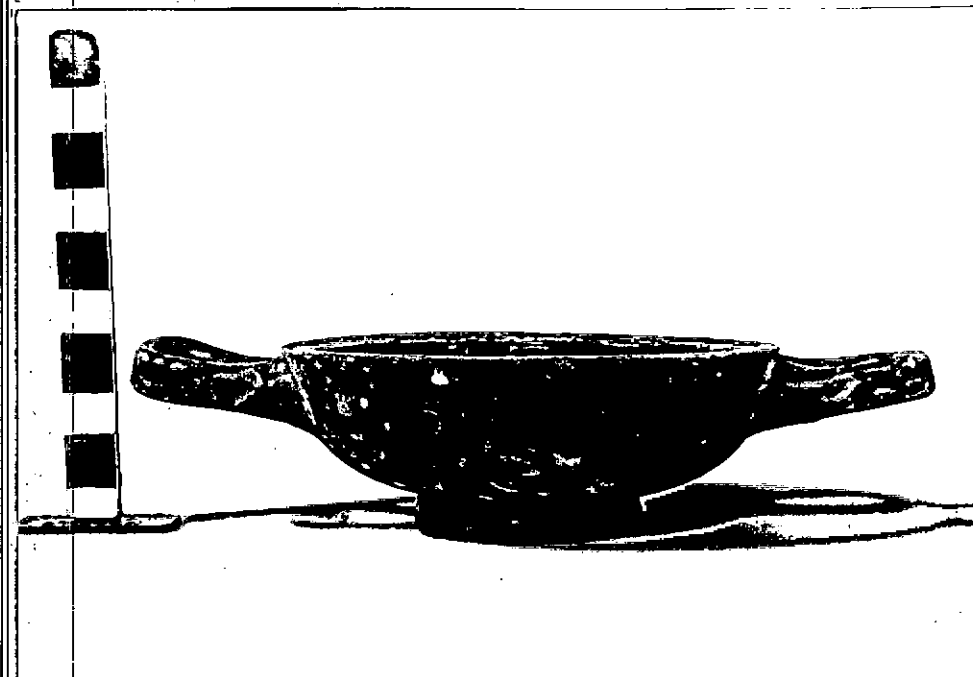
NEG. **R. 662**

DESCRIZIONE:

Labbro breve; orlo inflesso; vasca fonda convessa a
 profilo arrotondato; piede ad anello; ansa a nastro sp
 spesso, leggermente ritorto in alto, impietato sulla
 parte alta della vasca. Decorazione: vernice nera molto
 lucida con riflessi iridescenti, coprente omogenea-
 mente la superficie. Per il tipo: cfr. J.F. LONEL, Céra-
miatique Campanienne, Les Formes, Roma 1981, p. 259, pl.
123- 4252a1; H. IKED, Description d'un matériel funéraire
pré-romain, Ordon I, Bruxelles-Rome 1965, p. 35-66, fig.
3.H. SCARFIO, Gioia Col Colle- Scavi nella zona di Mon-
Canace, in M.A.L., 45, 1960, pp. 155-332, fig. 60, 12.

RESTAURI:

ESEGUITI:

PROCEDIMENTI SEGUITI:

BIBLIOGRAFIA, INVENTARI:

FOTOGRAFIE:

DISEGNI:

ESAME DEI SITI E DEI TERRENI:

RIFERIMENTO OGGETTI DELLO STESSO COMPLESSO:

- 3) ~~cappe~~ inv. 7019-7021
- 2) brocche 7022-7023
- 1) skyphos 7024
- 1) krateriskos 7025
- 1) peso da telaio 7026
- 2) fibule in ferro 7027-7028

COMPILATORE DELLA SCHEDA:



Provano Lucia *Enrico Lucie*

DATA: 15/9/1984

VISTO DEL FUNZIONARIO RESPONSABILE

1° ISPETTORE ARCHEOLOGO
(Dr.ssa *Marta MAZZEI*)

Io sottoscritto mi obbligo alla conservazione dell'oggetto descritto nel presente foglio secondo le norme della Legge 1° Giugno 1939 n. 1089 e Regolamento approvato con R. Decreto n. 363 del 30 Gennaio 1913; di conseguenza non rimuoverlo dal posto che occupa, a non apportarvi modificazioni senza conseguire preventiva approvazione del Ministero dell'Istruzione, e a non menomarne in alcun modo il pubblico godimento.

DATA: _____

VISTO DEL SOPRINTENDENTE

FIRMA

ALLEGATI:

AGGIORNAMENTI:

OSSERVAZIONI:

RIFERIMENTO VECCHIE SCHEDE:

1984
00