



CODICI

16/00110154

ITA:

SOPRINTENDENZA ARCHEOLOGICA - TARANTO

63

PUGLIA

3

(3604063) Roma, 1973 - Ist. Poligr. Stato - S. (c. 600.000)

PROVINCIA E COMUNE: FG - FOGGIA

LUOGO DI COLLOCAZIONE: Museo Civico - Deposito INV. 7053
Soprintendenza

OGGETTO: Skyphos a figure rosse apulo

PROVENIENZA (rif. I.G.M.): S. Severo (F 164 IV NO) necropoli del
CasoneDATI DI SCAVO: Cava Cucchiella 1971, INV. DI SCAVO: T.5/n.3
(o'altra acquisizione) tomba a grotticella 5

DATAZIONE: metà del IV sec. a.C.

ATTRIBUZIONE: Produzione apula (Johnson)

MATERIALE E TECNICA: Argilla rosata; modellata al tornio;
vernice nera lucente; sovraddipintura a
vernice rossa

MISURE: Alt. 7; diam. bocca 8,7; diam. piede 5,5

STATO DI CONSERVAZIONE: piede scheggiato in un solo
punto

CONSISTENZA ATTUALE DEL MATERIALE: Non deperibile

ESAME DEI REPERTI:

CONDIZIONE GIURIDICA: Proprietà dello Stato

NOTIFICHE:

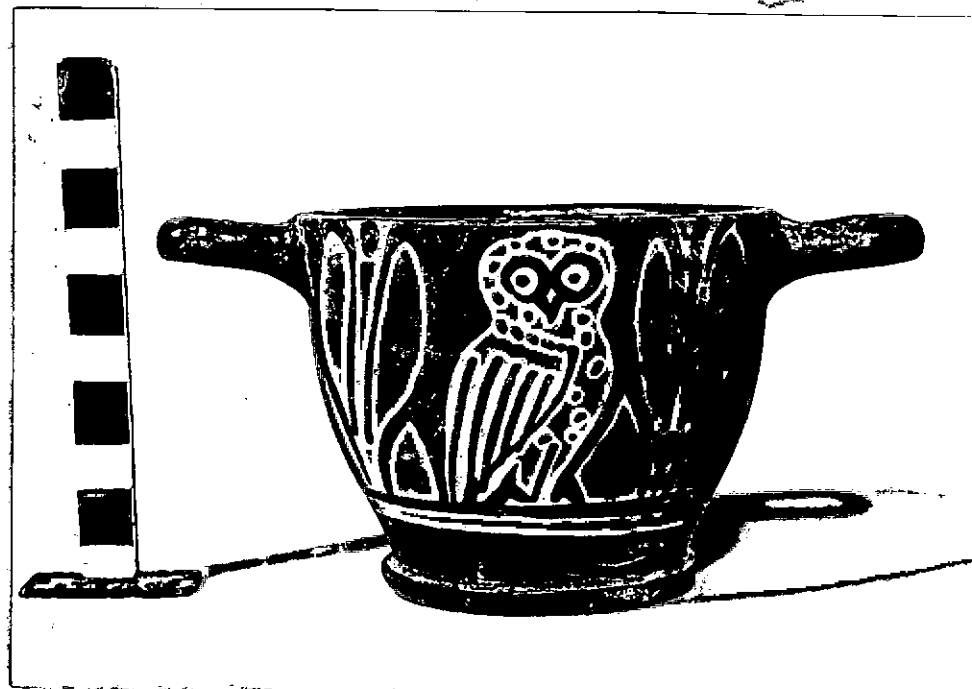

NEG. Rot. 474-3

DESCRIZIONE:

Corpo appena rastremato verso il basso a profilo convesso; piede ad anello sagomato con sottile risega; anse a bastoncino impostrate orizzontali a livello dell'orlo.
Completamente verniciato in nero.
Decorazione a figure rosse: sui lati A e B civetta di tre quarti verso destra tra rami di alloro. Gli occhi sono resi da un cerchio con punto centrale; il becco ha forma di angolo con lati inflessi; le sopracciglia ed il volto sono indicati da punti neri; le ali sono pennellate in nero. Cfr. per la forma di derivazione attica: B.A. Sparkes, L. Talcott, Black and plain pottery of the 6th, 5th, 4th centuries b.C. I-II, in 'The Athe-

RESTAURI:

ESEGUITI:

PROCEDIMENTI SEGUITI:

BIBLIOGRAFIA, INVENTARI:

FOTOGRAFIE:

DISEGNI:

ESAME DEI SITI E DEI TERRENI:

RIFERIMENTO OGGETTI DELLO STESSO COMPLESSO:

Argilla inv. 7051,7052,7054

Ferro inv. 7055,7056,7057,7058,7059

COMPILATORE DELLA SCHEDA: **Blundo Anna Grazia Rita**
anna Grazia R. Blundo

DATA: **10 SETT. 1984**

VISTO DEL FUNZIONARIO RESPONSABILE
Gaetano Lavermicocca
DR. GAETANO LAVERMICOCCA



ALLEGATI: **1**

Io sottoscritto mi obbligo alla conservazione dell'oggetto descritto nel presente foglio secondo le norme della Legge 1° Giugno 1939 n. 1089 e Regolamento approvato con R. Decreto n. 353 del 30 Gennaio 1913; di conseguenza a non rimuoverlo dal posto che occupa, a non apportarvi modificazioni senza conseguire preventiva approvazione del Ministero dell'Istruzione, e a non menomarne in alcun modo il pubblico godimento.

DATA: *10 SET 1984*

VISTO DEL SOPRINTENDENTE

FIRMA

AGGIORNAMENTI:

Luigi...

OSSERVAZIONI:

RIFERIMENTO VECCHIE SCHEDE:

RA	N. CATALOGO GENERALE	N. CATALOGO INTERNAZIONALE	 MINISTERO PER I BENI CULTURALI E AMBIENTALI DIREZ. GEN. DELLE ANTICHITA' E BELLE ARTI		
	16/00110154	ITA:	SOPR. ARCHEOLOGICA - TARANTO	63	INV. 7053
	ALLEGATO N. 1				

(5605243) Roma, 1975 - Ist. Poligr. Stato - S. (c. 200.000)

nian Agora, XII, Princeton 1970, p. 84 ;

Cfr. per il tipo di decorazione: F.P. Johnson, An owl skyphos, in Studien presented to David Moor Robinson, II, S. Louis Missouri, 1953, pp. 96-105, tav. 32b ; F.P. Johnson, A note on owl skyphos, in 'AJA', 59, 1955, pp. 119-124, tav. 35, 2-6; tav. 38, 48 ;

Cfr. per forma e decorazione identiche: R. Iker, La tombe LX, in 'Ordonna III', Bruxelles-Rome, 1971, p. 64, fig. 19, 35; pp. 54-55, tav. XXXVI, 35, (t. LX) ;

E.M. De Juliis, Salapia (FG). Nuovi scavi nella necropoli, in 'NSc', 28, 1974, p. 491, fig. 9, 7 ;

D. Caporusso Tempesti, in Rassegna di Studi del Museo Civico di Milano, 1977, XIX-XX, p. 128, tav. LXXI, 8 ;

I. Metzger, M.C. Ronzani, H. Bloesch, CVA Ostschweiz Ticino, Zurich 1979, tav. 12, 9-10 (I 25 S. Gallen) ;

E. Kinze Götte, CVA, D, 26, Stuttgart, Württembergisches Landesmuseum, 1, München 1965, p. 35, tav. 29, 6

Cfr. solo per la decorazione: L. Rossi, Ceramiche apule nel Museo di Cremona, Bari 1981, p. 39, tav. XXVIII, 54; tav. XXIX, 58, p. 41 ;

G. Andreassi, Ceramica italiota a figure rosse della Collezione Chini del Museo Civico di Bassano del Grappa, Roma 1979, p. 133, 67, 68 .