

RA

N. CATALOGO GENERALE

N. CATALOGO INTERNAZIONALE

 MINISTERO PER I BENI CULTURALI E AMBIENTALI
 DIREZ. GEN. DELLE ANTICHITA' E BELLE ARTI

REGIONE

N.

CODICI

6/00110175

ITA:

SOPRINTENDENZA ARCHEOLOGICA - TARANTO

63

PUGLIA

8

(3604083) Roma, 1973 - Ist. Poligr. Stato - S. (c. 600.000)

PROVINCIA E COMUNE: FG - FOGGIA

 LUOGO DI COLLOCAZIONE: Museo Civico - Deposito INV. 7087
 Soprintendenza

OGGETTO: Skyphos di stile Gnathia

 PROVENIENZA (rif. I.G.M.): S. Severo (F. 164 IV NO) necropoli del
 Casone

 DATI DI SCAVO: Cava Cucchiella 1971, INV. DI SCAVO: T.10/n.8
 (o altra acquisizione) tomba a grotticella 10

 DATAZIONE: I periodo ellenistico (ultimo trentennio del IV
 sec. a.C.)

ATTRIBUZIONE: Fabbrica apula

 MATERIALE E TECNICA: Argilla color camoscio, modellata al
 tornio; vernice nera; sovraddipintura in
 rosso, giallo, bianco

MISURE: Alt. 25,5; diam. bocca 23; diam. piede 11,5

 STATO DI CONSERVAZIONE: Vernice scrostata in più
 punti

CONSISTENZA ATTUALE DEL MATERIALE: Non deperibile

ESAME DEI REPERTI:

CONDIZIONE GIURIDICA: Proprietà dello Stato

NOTIFICHE:

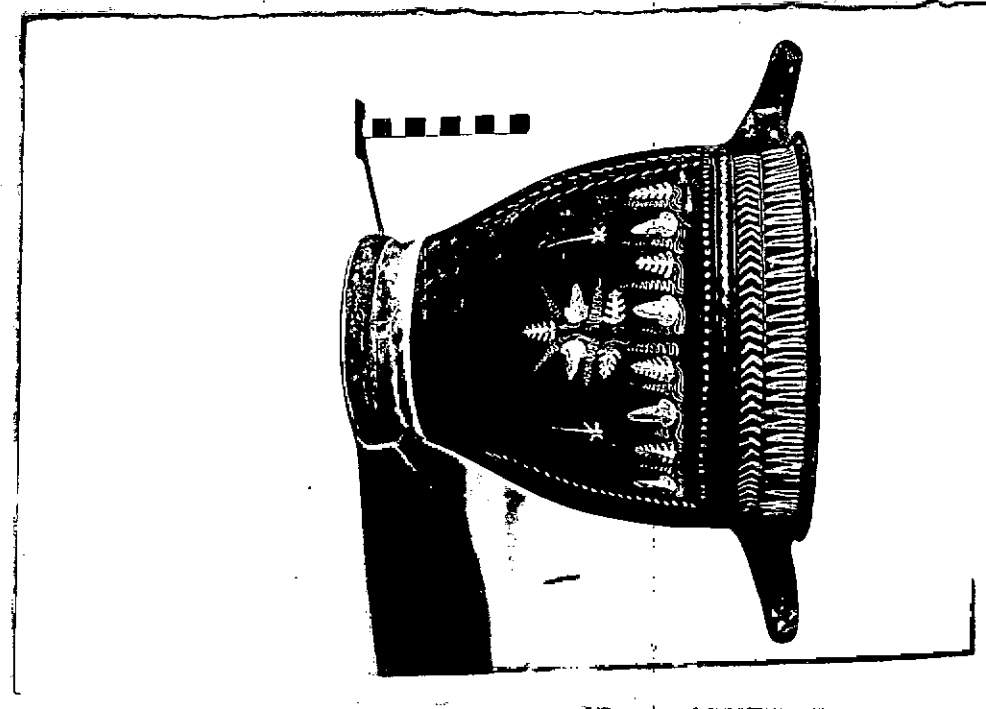

NEG. Rot. 479

DESCRIZIONE:

Labbro arrotondato, estroflesso; corpo ovoide,
 rastremato verso il basso a profilo convesso;
 piede ad anello; anse a bastoncino ingrossato
 impostate orizzontalmente sotto l'orlo.
 Completamente verniciato in nero tranne il fon-
 do del piede ed una fascia al di sopra.
 Decorazione, lato A:
 sotto l'orlo ovuli bianchi; serie di chevrons
 volti a destra; linea ondulata rosso-amaranto;
 serie di punti in bianco lumeggiati in giallo
 da cui pendono ai lati rami doppi d'edera.
 Quello di sinistra ha le foglie bianche, quello
 di destra bianche e gialle.
 Sul corpo tralcio di vite rosso-amaranto con

RESTAURI:

ESEGUITI:

PROCEDIMENTI SEGUITI:

BIBLIOGRAFIA, INVENTARI:

E.M.De Juliis, Studi Etruschi, Notiziario, vol.XLII, (s.III),
Firenze 1974, pp.526-527, tav.XCIV

FOTOGRAFIE:

DISEGNI:

ESAME DEI SITI E DEI TERRENI:

RIFERIMENTO OGGETTI DELLO STESSO COMPLESSO:

Argilla da inv.7080 a inv.7089

COMPILATORE DELLA SCHEDE: **Blundo Anna Grazia Rita**

DATA: **10 SETT. 1984**

Anna Grazia R. Blundo

ISPETT. REGIONALE

DR. SS. M. MAZZEI

VISTO DEL FUNZIONARIO RESPONSABILE

Alberico Maffei



ALLEGATI: **1**

Io sottoscritto mi obbligo alla conservazione dell'oggetto descritto nel presente foglio secondo le norme della Legge 1° Giugno 1939 n. 1089 e Regolamento approvato con R. Decreto n. 363 del 30 Gennaio 1913; di conseguenza a non rimuoverlo dal posto che occupa, a non apportarvi modificazioni senza conseguire preventiva approvazione del Ministero dell'Istruzione, e a non menomarne in alcun modo il pubblico godimento.

DATA: _____

VISTO DEL SOPRINTENDENTE

FIRMA

AGGIORNAMENTI:

OSSERVAZIONI:

RIFERIMENTO VECCHIE SCHEDE:

RA	N. CATALOGO GENERALE	N. CATALOGO INTERNAZIONALE	 MINISTERO PER I BENI CULTURALI E AMBIENTALI DIREZ. GEN. DELLE ANTICHITA' E BELLE ARTI	
16/00/110175	ITA:	SOPR. ARCHEOLOGICA - TARANTO		63
ALLEGATO N. 1				

(5605243) Roma, 1975 - Ist. Poligr. Stato - S. (c. 200.000)

foglie, grappoli e viticci in bianco e giallo; al centro pende un tralcio più corto, nei riquadri due fiaccole. Lato B: doppia serie di punti bianchi sotto l'orlo.

Cfr. per il tipo: J.P. Morel, Ceramique Campanienne, Ecole Francaise de Rome, Palais Farnaise 1981, p. 309
 tav. 130, serie 4362, tipo 4362b 1;

Cfr. per i motivi decorativi: P. Mingazzini, CVA, Italia, 44, Capua, Museo Campano, 4, Roma 1969, IV D, tav. 2, 9;
 I. Metzger, M.C. Ronzani, H. Bloesch, CVA, Ostschweiz Ticino, Archaologisches Institut der Universitat, Zurich
 1979, p. 68, tav. 53, 20-22