



CODICI

16/00110176

ITA:

SOPRINTENDENZA ARCHEOLOGICA TARANTO

63

PUGLIA

9

(3604063) Roma, 1973 - Ist. Poligr. Stato - S. (c. 600.000)

PROVINCIA E COMUNE: FG - FOGGIA

LUOGO DI COLLOCAZIONE: Museo Civico - Deposito INV. 7088  
Soprintendenza

OGGETTO: Skyphos di stile Gnaphia

PROVENIENZA (rif. I.G.M.): S. Severo (F 164 IV NO) necropoli del  
CasoneDATI DI SCAVO: Cava Cucchiella 1971, INV. DI SCAVO: T.10/n.9  
(o altra acquisizione) tomba a grotticella 10DATAZIONE: I periodo ellenistico (ultimo trentennio del  
IV sec. a.C.)

ATTRIBUZIONE: Fabbrica apula

MATERIALE E TECNICA: Argilla color camoscio, modellata al  
tornio; vernice nera; sovraddipintura  
in rosso, giallo, bianco

MISURE: Alt. 23,7; diam. bocca 21,5; diam. piede 10

STATO DI CONSERVAZIONE: Vernice scrostata in più  
punti

CONSISTENZA ATTUALE DEL MATERIALE: Non deperibile

ESAME DEI REPERTI:

CONDIZIONE GIURIDICA: Proprietà dello Stato

NOTIFICHE:

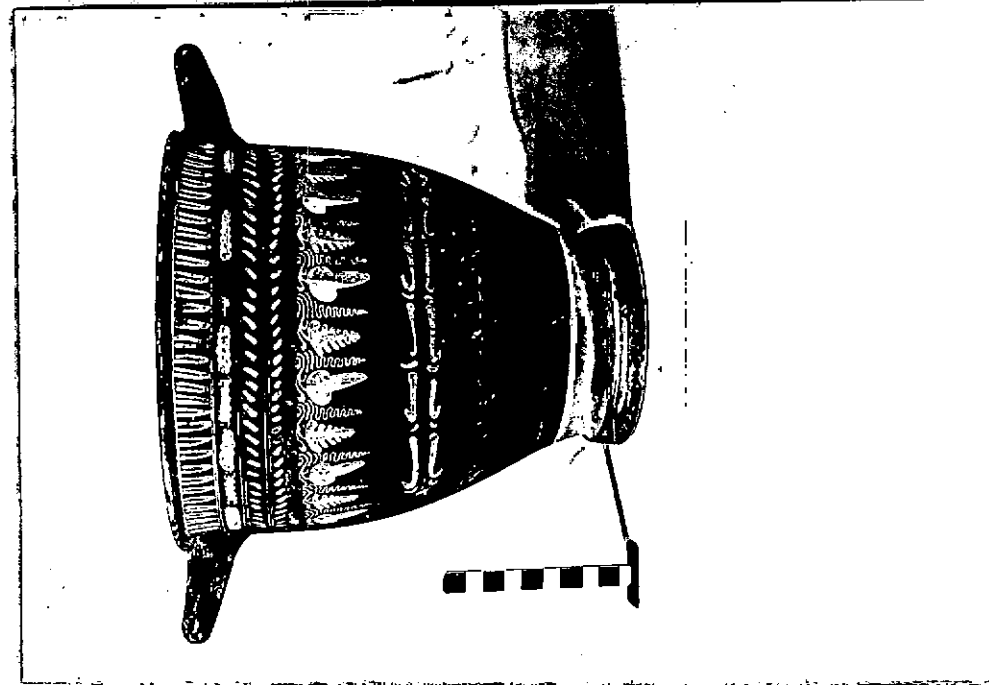

NEG. Rot. 478-2

## DESCRIZIONE:

Labbro arrotondato, estroflesso; corpo ovoide rastremato verso il basso a profilo convesso; piede ad anello; anse a bastoncino ingrossato impostate subito sotto l'orlo, leggermente oblique.

Completamente verniciato in nero tranne il fondo del piede ed una fascia al di sopra.

Decorazione, Lato A:

sotto l'orlo ovuli bianchi; fascia con segmenti a bordi ondulati alternati in giallo e rosso; serie di trattini gialli e di punti bianchi.

Sul corpo tralcio di vite rosso-amaranto con grappoli, foglie e viticci in bianco e giallo.

Un po' più sotto ramo di alloro rosso-amaranto con ai lati foglie alternate in giallo e bianco.

RESTAURI:

ESEGUITI:

PROCEDIMENTI SEGUITI:

BIBLIOGRAFIA, INVENTARI:

E.M.De Juliis, Studi Etruschi, Notiziario, vol. XLII, s. III,  
Firenze 1974, pp. 526-527, tav. XCIV

FOTOGRAFIE:

DISEGNI:

ESAME DEI SITI E DEI TERRENI:

RIFERIMENTO OGGETTI DELLO STESSO COMPLESSO:

Argilla da inv.7080 a inv.7089

COMPILATORE DELLA SCHEDA: **Blundo Anna Grazia Rita**

DATA: **10 SETT. 1984**

*Anna Grazia R. Blundo*

**DR.SSA MARINA MAZZEI**

*Marina Mazzei*



VISTO DEL FUNZIONARIO RESPONSABILE

ALLEGATI: **1**

Io sottoscritto mi obbligo alla conservazione dell'oggetto descritto nel presente foglio secondo le norme della Legge 1° Giugno 1939 n. 1039 e Regolamento approvato con R. Decreto n. 363 del 30 Gennaio 1913; di conseguenza a non rimuoverlo dal posto che occupa, a non apportarvi modificazioni senza conseguire preventiva approvazione del Ministero dell'Istruzione, e a non menomarne in alcun modo il pubblico godimento.

DATA: \_\_\_\_\_

VISTO DEL SOPRINTENDENTE

FIRMA

AGGIORNAMENTI:

OSSERVAZIONI:

RIFERIMENTO VECCHIE SCHEDE:

RA	N. CATALOGO GENERALE	N. CATALOGO INTERNAZIONALE	 MINISTERO PER I BENI CULTURALI E AMBIENTALI DIREZ. GEN. DELLE ANTICHITA' E BELLE ARTI	
	16 / 00110176	ITA:	SOPR. ARCHEOLOGICA - TARANTO	63
	ALLEGATO N. 1			

(5605243) Roma, 1975 - Ist. Poligr. Stato - S. (c. 200.000)

Lato B: serie di punti bianchi divise da due sottili linee gialle.

Cfr. per il tipo: J.P. Morel, Ceramique Campanienne, Ecole Française de Rome, Palais Farnaisé 1981, p. 309  
 tav. 130, serie 4362, tipo 4362b 1;

Cfr. per la decorazione: I. Metzger, M.C. Ronzani, H. Bloesch, CVA, Ostschweiz Ticino, Archäologisches Institut der Universität, Zurich 1979, tav. 13, 10-11 (I 20);

F.P. Porten Palange, CVA, Italia, 47, Como, Civico Museo Archeologico "Giovio", 1, Roma 1970, IV, tav. 17, 1a, b, p. 11;

G. Laurenzi, CVA, Italia, 12, Bologna, 3, Roma 1936, IV Ds, tav. 2, 14, 2L, p. 6

P. Mingazzini, CVA, Italia, 44, Capua, Museo Campano, 4, Roma 1969, IV D, tav. 1, 2-3-5-14a, b, 15