



CODICI

16/00110185

ITA:

Soprintendenza Archeologica - Taranto

63

Puglia

(3604063) Roma, 1973 - Ist. Poligr. Stato - S. (c. 600.000)

PROVINCIA E COMUNE:

Foggia - S. Severo

LUOGO DI COLLOCAZIONE:

Museo Civico - Deposito
Soprintendenza

INV. 7097

OGGETTO:

Skyphos a vernice nera stile di "Gnathia"

PROVENIENZA (rif. I.G.M.):

Casone-Mecropoli- 164/N. 0.

DATI DI SCAVO:

(o altra acquisizione)

Scavi De Julis 1971

INV. DI SCAVO:

T. 12/2

DATAZIONE:

IV sec. p.

ATTRIBUZIONE:

produzione apula

MATERIALE E TECNICA:

Argilla beige grancio, lavorata al tornio; vernice nera opaca coprente; giugliante in bianco e rosso-grancio.

MISURE:

h. 7,8 ; largh. 7,5; diam. 7,1

STATO DI CONSERVAZIONE:

Lacunoso; labbro sbrecciato; manca una
ansa; vernice scrostata in vario par-
ti.

CONSISTENZA ATTUALE DEL MATERIALE:

Deperibile

ESAME DEI REPERTI:

CONDIZIONE GIURIDICA:

Proprietà dello Stato

NOTIFICHE:

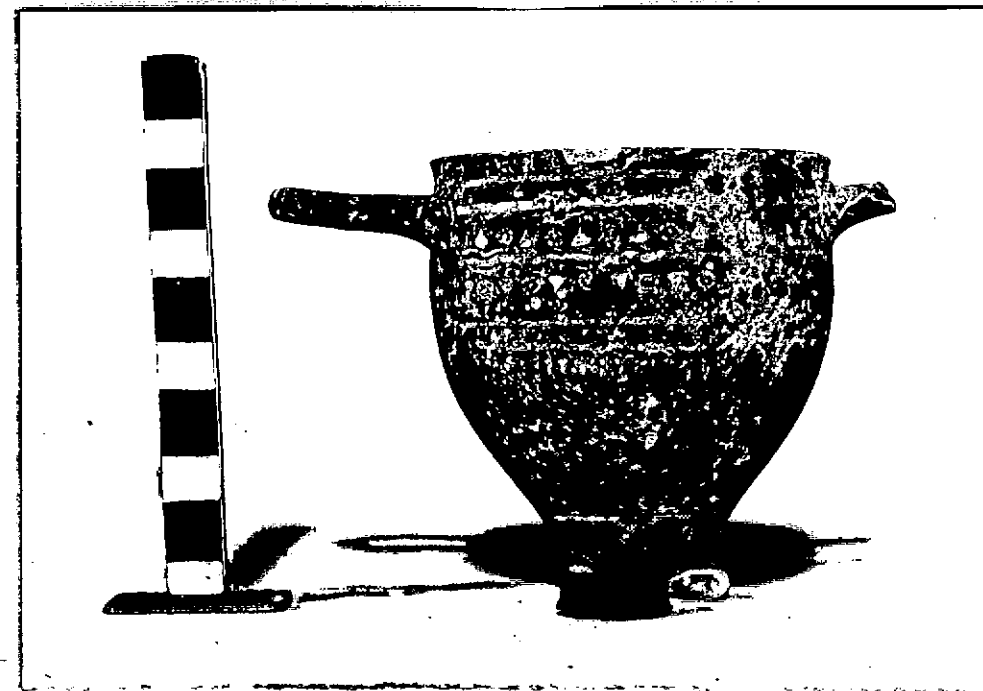

NEG. Rot. 513

DESCRIZIONE:

Orlo leggermente estroflesso; labbro breve; corpo concavo-convesso, zustronato in basso; piede ad anello; ansa a nastro spesso orizzontale, impostata sotto il labbro. Decorazione: vernice nera opaca coprente con fondello risparmiato e colorato di rosso con decorazione "stile di Gnathia" su ambedue i lati. Lato A: sotto il labbro fascia orientata di colore bianco con motivo floreale rosso, destra. Lato B: sotto il labbro e a metà del corpo fasce orizzontali di colore bianco e rosso; al centro motivo floreale con ramo nettile ondulato di colore bianco con foglie d'edera; chiudono la decorazione ovali bianchi. Per il tipo di decorazione: J.M. MCARDY, Gioia del Colle; Scavi nella zona di Monte Sannese, in M.A.L., 45, 1960, pp. 145-332 (T. 3, fig. 48). M. BENVARDINI, Vasi dello stile di Gnathia, Vasi a vernice nera, Museo Provinciale "S. Costromediano", Lecce, Bari 1982, p. 26, Tav. 65, 10.

RESTAURI:

ESEGUITI:

PROCEDIMENTI SEGUITI:

BIBLIOGRAFIA, INVENTARI:

FOTOGRAFIE:

DISEGNI:

ESAME DEI SITI E DEI TERRENI:

RIFERIMENTO OGGETTI DELLO STESSO COMPLESSO:

Argilla figulina da inv. 7096 a Inv. 7108

COMPILATORE DELLA SCHEDA: Lucia Troiano *Lucia Troiano*

DATA: 25/6/1985

VISTO DEL FUNZIONARIO RESPONSABILE



ISPEZIONE ARCHEOLOGICA
Dr. *M. Mazzei*
MAZZEI

ALLEGATI:

OSSERVAZIONI:

RIFERIMENTO VECCHIE SCHEDE:

Io sottoscritto mi obbligo alla conservazione dell'oggetto descritto nel presente foglio secondo le norme della Legge 1° Giugno 1939, n. 1089 e Regolamento approvato con R. Decreto n. 363 del 30 Gennaio 1913; di conseguenza a non rimuoverlo dal posto che occupa, a non apportarvi modificazioni senza conseguire preventiva approvazione del Ministero dell'Istruzione, e a non menomarne in alcun modo il pubblico godimento.

DATA:

VISTO DEL SOPRINTENDENTE

FIRMA

AGGIORNAMENTI: