



CODICI 16/00110188

ITA:

Soprintendenza Archeologica - Taranto

63

Puglia

5

(3604063) Roma, 1973 - Ist. Poligr. Stato - S. (c. 600.000)

PROVINCIA E COMUNE: **Foggia-s. Severo**LUOGO DI COLLOCAZIONE: **Museo Civico - PG - Deposito** INV. 7100  
**Soprintendenza**OGGETTO: **Oinochoe trilobata con scialbatura bianca**PROVENIENZA (rif. I.G.M.): **Casone -Necropoli- 164/N/O.**DATI DI SCAVO: **Scavi de Juliis 1971** INV. DI SCAVO: **T.12/5**  
(o altra acquisizione)DATAZIONE: **[redacted] (IV sec. d. C.)**ATTRIBUZIONE: **Produzione daunia**MATERIALE E TECNICA: **Argilla figulina arancio, lavorata al tornio; superficie coperta da scialbatura bianca.**MISURE: **h. 23,5; largh. 12,5; diam. 3,5**STATO DI CONSERVAZIONE: **Intatta**CONSISTENZA ATTUALE DEL MATERIALE: **Deperibile**

ESAME DEI REPERTI:

CONDIZIONE GIURIDICA: **Proprietà dello Stato**

NOTIFICHE:

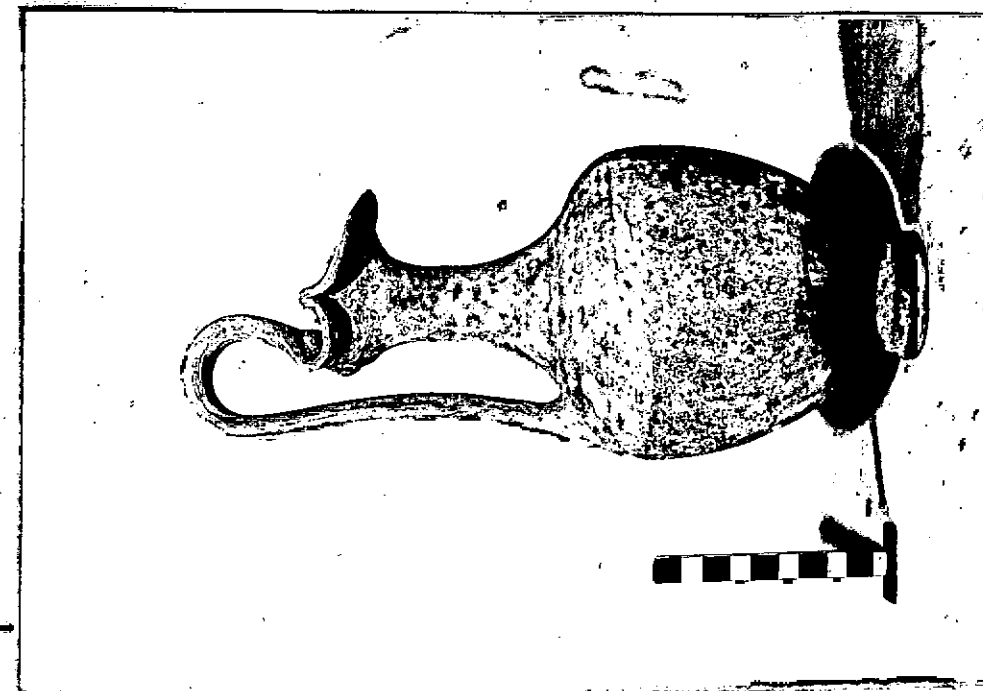

NEG. Pol. 5121

## DESCRIZIONE:

Oino estroflesso; labbro trilobato; collo stretto, distinto e cilindroide; spalla pronunciata arrotondata; corpo ovoide; piede sagomato; tronco conico con base ad anello; ansa a sezione lenticolare verticale sovrastante. Per il tipo: K.V. VONTERGHEIM-MAES, Une tombe à chambres et son matériel funéraire, in Ordona III, Rapports et Etudes, Roma - Bruxelles 1971, pp. 83-141, pl. I, fig. 37-38.

RESTAURI:

ESEGUITI:

PROCEDIMENTI SEGUITI:

BIBLIOGRAFIA, INVENTARI:

FOTOGRAFIE:

DISEGNI:

ESAME DEI SITI E DEI TERRENI:

RIFERIMENTO OGGETTI DELLO STESSO COMPLESSO:

Argilla figulina da inv. 7096 a inv. 7108

COMPILATORE DELLA SCHEDA: Lucia Troiano *Lucia Troiano*

DATA: 25/6/1985



UFFICIO DIRETTORE ARCHEOLOGO  
Dr. COG. (Dr. MAZZEI)  
*[Signature]*

VISTO DEL FUNZIONARIO RESPONSABILE

ALLEGATI:

Io sottoscritto mi obbligo alla conservazione dell'oggetto descritto nel presente foglio secondo le norme della Legge 1° Giugno 1939, n. 1089 e Regolamento approvato con R. Decreto n. 363 del 30 Gennaio 1913; di conseguenza a non rimuoverlo dal posto che occupa, a non apportarvi modificazioni senza conseguire preventiva approvazione del Ministero dell'Istruzione, e a non menomarne in alcun modo il pubblico godimento.

DATA: .....

VISTO DEL SOPRINTENDENTE

FIRMA

AGGIORNAMENTI:

OSSERVAZIONI:

RIFERIMENTO VECCHIE SCHEDE: