



PROVINCIA E COMUNE: **FG - FOGGIA**

LUOGO DI COLLOCAZIONE: **Museo Civico - Deposito INV. 70149
Soprintendenza**

OGGETTO: **Brocca** a vernice rossa

PROVENIENZA (rif. I.G.M.): **S. Severo (F 164 IV NO) necropoli del
Casone**

DATI DI SCAVO: **Cava Cucchiella 1971, INV. DI SCAVO: T.18/n.4
(o altra acquisizione) tomba a grotticella 18**

DATAZIONE: **metà del IV. sec. a.C.**

ATTRIBUZIONE: **Fabbrice daunia**

MATERIALE E TECNICA: **Argilla color sabbia; vernice nera con
avvampature marroni; modellata al tornio**

MISURE: **Alt. 7,5; diam. bocca 6,5; diam. piede 4**

STATO DI CONSERVAZIONE: **Lacunosa; labbro scheggiato; vernice
quasi completamente scrostata**

CONSISTENZA ATTUALE DEL MATERIALE: **Non deperibile**

ESAME DEI REPERTI:

CONDIZIONE GIURIDICA: **Proprietà dello Stato**

NOTIFICHE:

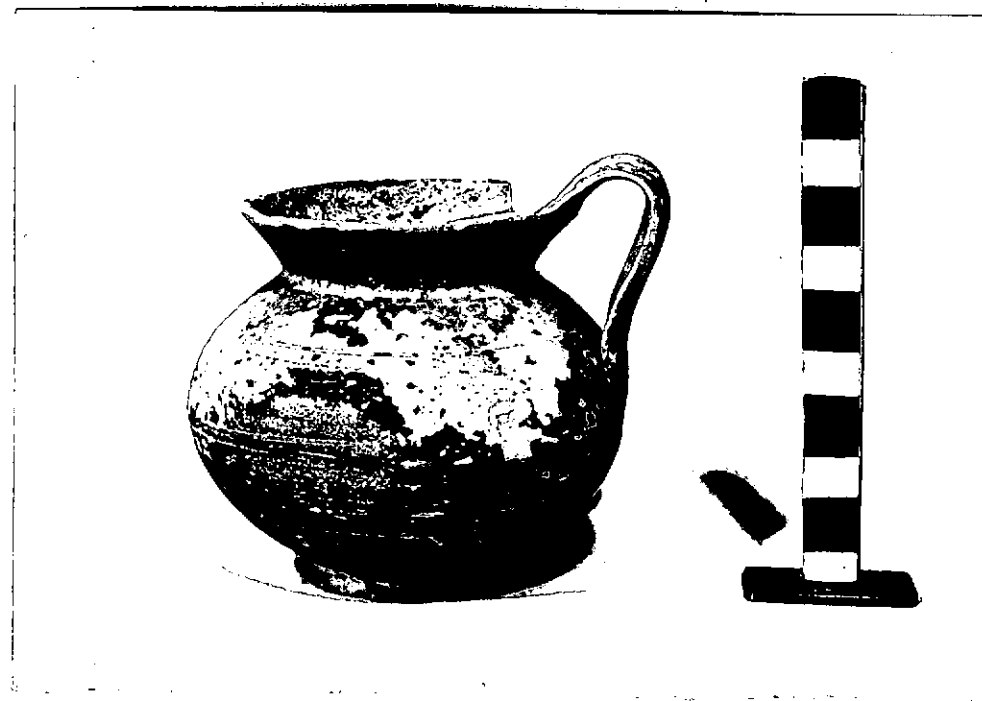

DESCRIZIONE:

NEG. R 536-2

**Labbro obliquo; corpo globoso; piede a disco;
ansa a nastro sormontante ed insellata.
Completamente verniciata in rosso fino a metà
del labbro; fondo del piede risparmiato.
Cfr. per il tipo: J.P. Morel, Ceramique Campanien-
ne, Ecole Francaise de Rome, Palais Farnaise 1981,
p.341, tav.157, serie 5221, tipo 5221a 1;
Cfr. per la diffusione in Daunia: E.M. De Juliis,
Ordona (FG). Scavo nella necropoli, in "NSc", 27, 1973,
p.329, (t.XXVII); p.343, fig.81, 4b, (t.XXXIV); p.353,
fig.93, 3, (t.XXXVIII); p.366, fig.108, 10, (t.XLIV);
p.368, fig.110, 13, (t.XLV);
I. Metzger, M.G. Ronzani, H. Bloech, "CVA", Otschweiz Ti
cino, Archaeologische Institut der Universitat,**

RESTAURI:

ESEGUITI:

PROCEDIMENTI SEGUITI:

BIBLIOGRAFIA, INVENTARI:

FOTOGRAFIE:

DISEGNI:

ESAME DEI SITI E DEI TERRENI:

RIFERIMENTO OGGETTI DELLO STESSO COMPLESSO:

Argilla inv. ~~7146, 7147, 7148~~, 7150, 7151, 7152, 7153, 7154

COMPILATORE DELLA SCHEDA: **Blundo Anna Grazia Rita**

DATA: **10 SETT. 1984**

Anna Grazia R. Blundo

VISTO DEL FUNZIONARIO RESPONSABILE

Dr. CARLO LIVERMICCI

Carlo Livermicci



ALLEGATI: **1**

Io sottoscritto mi obbligo alla conservazione dell'oggetto descritto nel presente foglio secondo le norme della Legge 1° Giugno 1939 n. 1089 e Regolamento approvato con R. Decreto n. 353 del 30 Gennaio 1913; di conseguenza a non rimuoverlo dal posto che occupa, a non apportarvi modificazioni senza conseguire preventiva approvazione del Ministero dell'Istruzione, e a non menomarne in alcun modo il pubblico godimento.

DATA: _____

VISTO DEL SOPRINTENDENTE

FIRMA

AGGIORNAMENTI:

OSSERVAZIONI:

RIFERIMENTO VECCHIE SCHEDE:

RA	N. CATALOGO GENERALE	N. CATALOGO INTERNAZIONALE	 MINISTERO PER I BENI CULTURALI E AMBIENTALI DIREZ. GEN. DELLE ANTICHITA' E BELLE ARTI		
16/00 110 235	ITA:	SOPR. ARCHEOLOGICA - TARANTO		63	INV. 7149
ALLEGATO N. 1					

(5605243) Roma, 1975 - Ist. Poligr. Stato - S. (c. 200.000)

Zurich 1979, tav. 5, 17; p. 36, tav. 29, 12.