



CODICI 16/00110238

ITA:

SOPRINTENDENZA ARCHEOLOGICA - TARANTO

63

PUGLIA

7

(3604063) Roma, 1973 - Ist. Poligr. Stato - S. (c. 600.000)

PROVINCIA E COMUNE: FG - FOGGIA

LUOGO DI COLLOCAZIONE: Museo Civico - Deposito INV. 7152
Soprintendenza

OGGETTO: Kantharos a vernice rossa

PROVENIENZA (rif. I.G.M.): S. Severo (F 164 IV NO) necropoli del
CasoneDATI DI SCAVO: Cava Cucchiella 1971, INV. DI SCAVO: T.18/n.7
(o altra acquisizione) tomba a grotticella 18

DATAZIONE: (II metà del IV sec.a.C.)

ATTRIBUZIONE: Fabbrica daunia

MATERIALE E TECNICA: Argilla color sabbia, modellata a mano;
vernice rosso-arancio

MISURE: Alt. 7,5; diam. bocca 9; diam. base 4,8

STATO DI CONSERVAZIONE: Ricomposta da numerosi frammenti; ansa
lacunosa; vernice in gran parte scro-
stata

CONSISTENZA ATTUALE DEL MATERIALE: Deperibile

ESAME DEI REPERTI:

CONDIZIONE GIURIDICA: Proprietà dello Stato

NOTIFICHE:

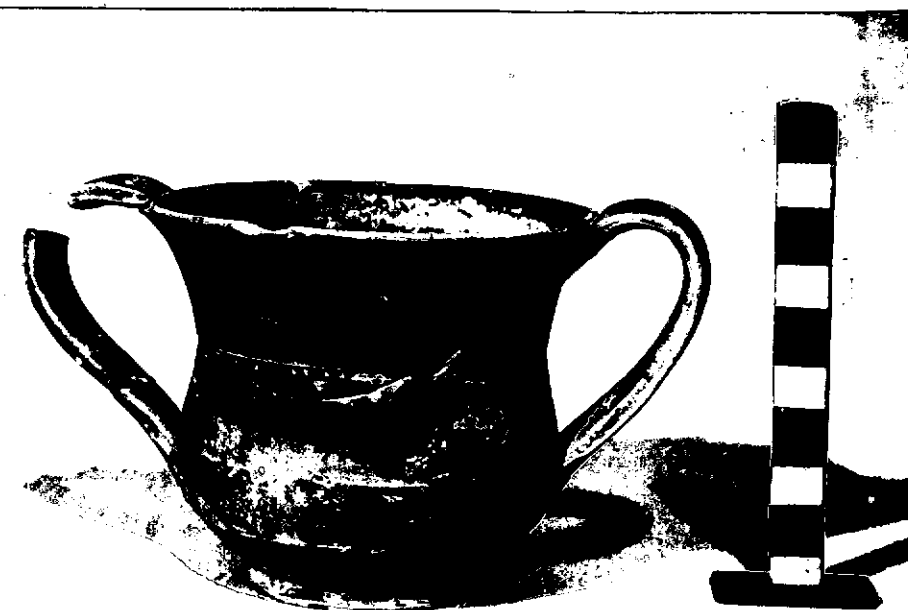

NEG. K 536-4

DESCRIZIONE:

Collo cilindrico a profilo concavo, svasato; corpo arrotondato; piede a disco concavo sagomato con dischetto centrale; anse a nastro verticali appena sormontanti.

Superficie esterna completamente verniciata in rosso-arancio, tranne il fondo del piede.
Cfr. per il tipo: J.P. Morel, Ceramique Campanienne, Ecole Francaise de Rome, Palais Farnaise 1981, p.113, tav.284, serie 3722, tipo 3722a 1;

Cfr. per la diffusione in Daunia;
E.M. De Juliis, Ortona (FG). Scavo nella necropoli, in NSc, 27, 1973, p.354, fig.95, 2, (t. XXXIX);
I. Metzger, M.C. Ronzani, H. Bloesch, UMA, Ostschweiz Tigino, Archäologisches Institut der Universität, Zurich 1979, 14, 31 (I 54).

RESTAURI:

ESEGUITI:

PROCEDIMENTI SEGUITI:

BIBLIOGRAFIA, INVENTARI:

FOTOGRAFIE:

DISEGNI:

ESAME DEI SITI E DEI TERRENI:

RIFERIMENTO OGGETTI DELLO STESSO COMPLESSO:

Argilla da inv.7146 a inv.7154

COMPILATORE DELLA SCHEDA: **Blundo Anna Grazia Rita**
DATA: **28 GIUGNO 1985** *anna grazia Blundo*

VISTO DEL FUNZIONARIO RESPONSABILE

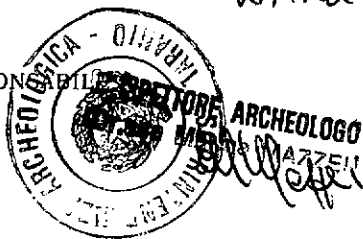

ALLEGATI:

OSSERVAZIONI:

RIFERIMENTO VECCHIE SCHEDE:

Io sottoscritto mi obbligo alla conservazione dell'oggetto descritto nel presente foglio secondo le norme della Legge 1° Giugno 1939 n. 1039 e Regolamento approvato con R. Decreto n. 363 del 30 Gennaio 1913; di conseguenza a non rimuoverlo dal posto che occupa, a non apportarvi modificazioni senza conseguire preventiva approvazione del Ministero dell'Istruzione, e a non menomarne in alcun modo il pubblico godimento.

DATA:

VISTO DEL SOPRINTENDENTE

FIRMA

AGGIORNAMENTI: