



CODICI

16/00012020

ITA:

SOPRINTENDENZA ARCHEOLOGICA DELLA PUGLIA

63

PUGLIA

(5605241) Roma, 1975 - Ist. Poligr. Stato - S. (c. 1.000.000)

PROVINCIA E COMUNE: **FG + MANFREDONIA**LUOGO DI COLLOCAZIONE: **Museo Archeologico**INV. **0094**OGGETTO: **Framm. di stele daunia**PROVENIENZA (rif. I.G.M.): **Cupola (P. 164 I SE, mm. 298/35)**DATI DI SCAVO: -  
(o altra acquisizione)

INV. DI SCAVO: -

DATAZIONE: **VI sec. a.C.**ATTRIBUZIONE: **Civiltà Daunia**MATERIALE E TECNICA: **Calcere inciso**MISURE: **Alt. 6; largh. 7,5; sp. 4,5**STATO DI CONSERVAZIONE: **è rimasto solo un framm., con una faccia del tutto abrasa e conservante uno dei bordi, ma spezzato sugli altri tre lati.**

CONSISTENZA ATTUALE DEL MATERIALE:

ESAME DEI REPERTI:

CONDIZIONE GIURIDICA: **Proprietà dello Stato**

NOTIFICHE:

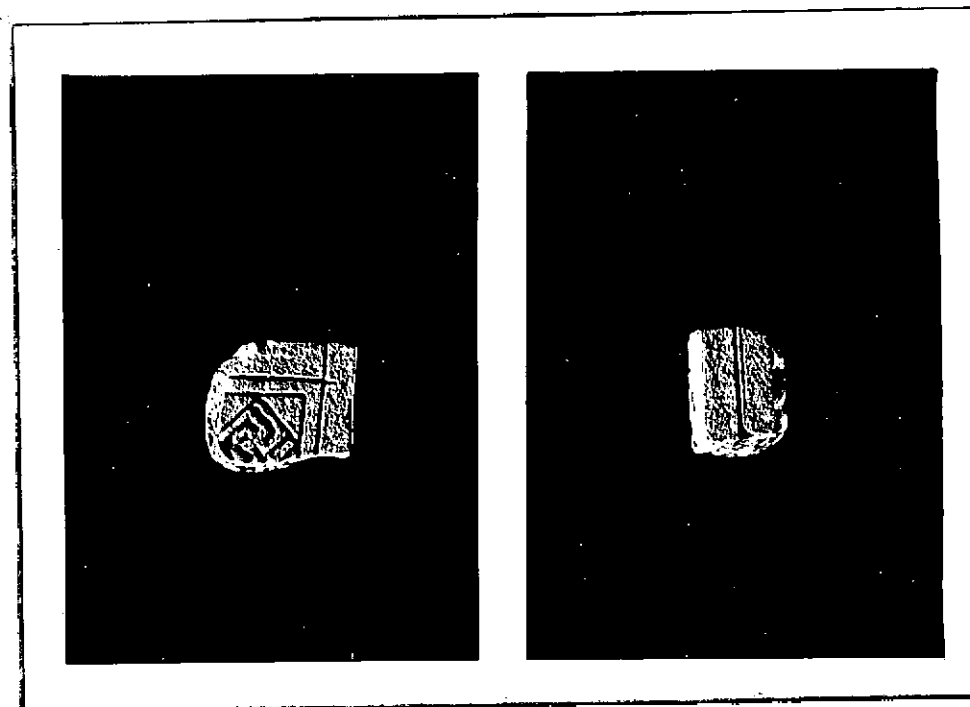

Neg. 12949 X

Neg. 12950 X

DESCRIZIONE: **Lato A: riquadro decorato da una svastica, conservante solo due lati esterni contigui.  
Lato B: completamente eraso.  
Lato C: una linea vert. posta al centro.**

RESTAURI:

ESEGUITI:

PROCEDIMENTI SEGUITI:

BIBLIOGRAFIA, INVENTARI:

FOTOGRAFIE: SOPRINTENDENZA ARCHEOLOGICA  
TARANTO  
A.F.S. n° 12949-12950 cat. X

DISEGNI:

ESAME DEI SITI E DEI TERRENI:

RIFERIMENTO OGGETTI DELLO STESSO COMPLESSO:

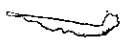

COMPILATORE DELLA SCHEDA: *Marie Luisa Nava*

DATA: 15.12.1978

VISTO DEL FUNZIONARIO RESPONSABILE:



*Ed. Felis*

ALLEGATI:

OSSERVAZIONI:

RIFERIMENTO VECCHIE SCHEDE:

Io sottoscritto mi obbligo alla conservazione dell'oggetto descritto nel presente foglio secondo le norme della Legge 1° Giugno 1939, n. 1089 e Regolamento approvato con R. Decreto n. 363 del 30 Gennaio 1913; di conseguenza a non rimuoverlo dal posto che occupa, a non apportarvi modificazioni senza conseguire preventiva approvazione del Ministero dell'Istruzione, e a non menomarne in alcun modo il pubblico godimento.

DATA: .....

VISTO DEL SOPRINTENDENTE

FIRMA

AGGIORNAMENTI: