



CODICI

16/00012043

ITA:

SOPRINTENDENZA ARCHEOLOGICA DELLA PUGLIA

63

PUGLIA

(5605241) Roma, 1975 - Ist. Poligr. Stato - S. (c. 1.000.000)

FG - MANFREDONIA

PROVINCIA E COMUNE:

LUOGO DI COLLOCAZIONE: Museo Archeologico INV. 0135

OGGETTO: Framm. di stola daunia "femminile"

PROVENIENZA (rif. I.G.M.): Cupola ( F. 164 I SB, mm. 298/35)

DATI DI SCAVO:  
(o altra acquisizione)

INV. DI SCAVO:

DATAZIONE: Vi sec. a.C.

ATTRIBUZIONE: Civiltà Daunia

MATERIALE E TECNICA: Calcarea inciso

MISURE: Alt. 17,5; largh. 21; sp. 5,5

STATO DI CONSERVAZIONE: è rimasto un framm. della parte sup., una spalla e l'attacco del collo; alcune scheggiature ed abrasioni anche sulle facce.

CONSISTENZA ATTUALE DEL MATERIALE:

ESAME DEI REPERTI:

CONDIZIONE GIURIDICA: Proprietà dello Stato.

NOTIFICHE:

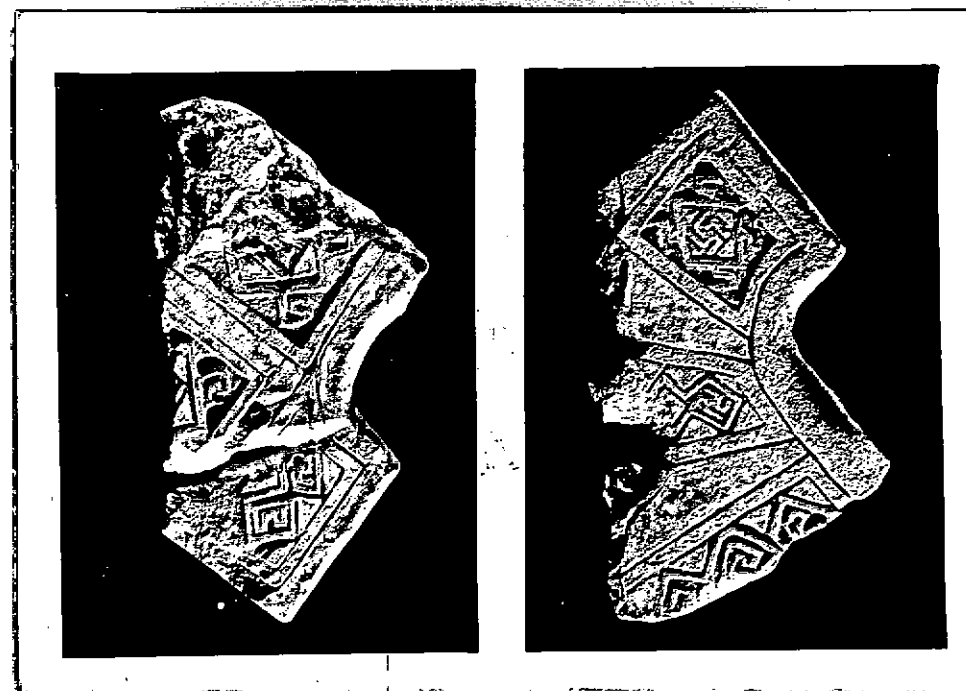

Neg. 12995 X

NEG. 12996 X

DESCRIZIONE: Lato A: collare semicirc. framm. che si estende anche sulla spalla, composto da riquadri trapezoidali decorati da svastiche e meandro-svastiche, di cui uno integro e due framm.

Lato B: riquadro rettang. orizz. decorato da due svastiche sulla spalla; collare rettang. di cui solo due riquadri framm. superstiti, decorati a meandro-svastiche.

RESTAURI:

ESEGUITI:

PROCEDIMENTI SEGUITI:

BIBLIOGRAFIA, INVENTARI:

FOTOGRAFIE: **SOPRINTENDENZA ARCHEOLOGICA**  
**TARANTO**  
A.F.S. n° 12995 - 12996 cat. X

DISEGNI:

ESAME DEI SITI E DEI TERRENI:

RIFERIMENTO OGGETTI DELLO STESSO COMPLESSO:

COMPILATORE DELLA SCHEDA: *Mauro Pisciotta*

DATA: 15.12.1978

VISTO DEL FUNZIONARIO RESPONSABILE:



*Ed. Pisciotta*

ALLEGATI:

OSSERVAZIONI:

RIFERIMENTO VECCHIE SCHEDE:

Io sottoscritto mi obbligo alla conservazione dell'oggetto descritto nel presente foglio secondo le norme della Legge 1° Giugno 1939, n. 1089 e Regolamento approvato con R. Decreto n. 363 del 30 Gennaio 1913; di conseguenza a non rimuoverlo dal posto che occupa, a non apportarvi modificazioni senza conseguire preventiva approvazione del Ministero dell'Istruzione, e a non menomarne in alcun modo il pubblico godimento.

DATA: .....

VISTO DEL SOPRINTENDENTE

FIRMA

AGGIORNAMENTI: