



16/00019163

ITA:

SOPRINTENDENZA ARCHEOLOGICA DI PUGLIA-TARANTO

63

PUGLIE

2

[5605241] Roma, 1975 - Ist. Poligr. Stato - S. [c. 1.000.000]

PROVINCIA E COMUNE: **FG-MANFREDONIA**LUOGO DI COLLOCAZIONE: **Museo Nazionale di Manfre- INV.
donia.**OGGETTO: **Fiasco**PROVENIENZA (rif. I.G.M.): **Ascoli Satriano, loc. Iagnano da Piede
(P 175 IV SE mm. 83/357)**DATI DI SCAVO: **Scavo Tinè, 1979**
(o altra acquisizione)INV. DI SCAVO: **IB A**DATAZIONE: **Fine VI° millennio a.C.****Neolitico inferiore**ATTRIBUZIONE: **Stile di Iagnano (fase IIB del Neolitico del
Tavoliere)**MATERIALE E TECNICA: **impasto depurato, grigio; superficie grigio
chiaro lisciate, decorazione dipinta in bruno rossastro,
graffita e impressa.**

MISURE:

h. 29; larg. 36STATO DI CONSERVAZIONE: **Ricomposto parzialmente da più fram-
menti, ma ampiamente lacunoso.**CONSISTENZA ATTUALE DEL MATERIALE: **Deperibile**

ESAME DEI REPERTI:

CONDIZIONE GIURIDICA: **Proprietà dello Stato.**

NOTIFICHE:

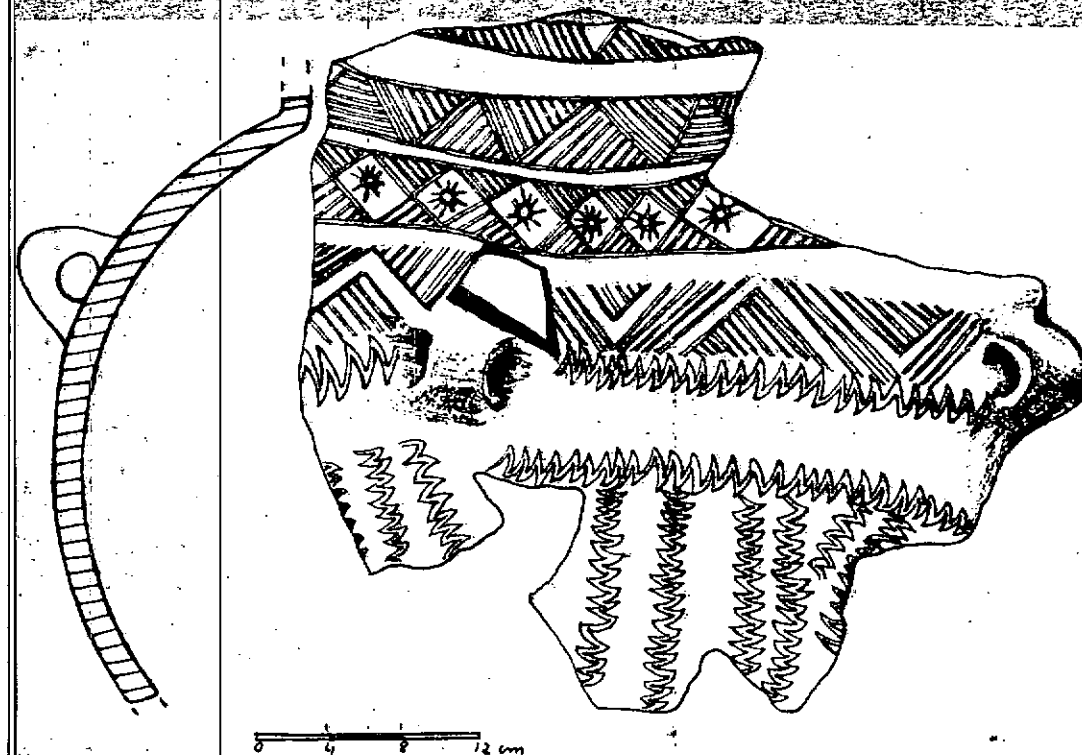

DESCRIZIONE:

Accenno d'attacco di labbro, spalla arrotondata, ventre arrotondato; due anse ad anello impostate sulla parte inferiore della spalla. Decorazione esterna: fasce trasversali dipinte alternate a fasce sottili risparmiate coprenti la parte superiore del frammento, dalla parte di labbro conservata fino alla spalla compresa; le fasce da colore presentano decorazione graffita: dall'alto verso il basso, I-II fascia: serie di triangoli contrapposti riempiti da tratteggio obliquo o trasversale alternato; III fascia: serie di triangoli contrapposti al vertice, delimitanti rombi risparmiati con piccoli soli al centro; IV fascia: investente le anse, presenta serie di triangoli tratteggiati, contrapposti ma separati da fascia risparmiata. Sul ventre decorazione impressa costituita da due fasce trasversali a "rocker-pattern" e da due fasce longitudinali perpendicolari (segue DESCRIZIONE in allegato n° 1).

NEG. N° SCHEDE

RESTAURI:

ESEGUITI:

PROCEDIMENTI SEGUITI:

BIBLIOGRAFIA, INVENTARI:

FOTOGRAFIE:

DISEGNI:

ESAME DEI SITI E DEI TERRENI:

RIFERIMENTO OGGETTI DELLO STESSO COMPLESSO:

COMPILATORE DELLA SCHEDA: **Eugenia Isetti** *Eugenia Isetti*

DATA: **27 GIU. 1981**

VISTO DEL FUNZIONARIO RESPONSABILE:

[Signature]

ALLEGATI: **N° 1 (seguito "DESCRIZIONE")**

OSSERVAZIONI:

RIFERIMENTO VECCHIE SCHEDE:

Io sottoscritto mi obbligo alla conservazione dell'oggetto descritto nel presente foglio secondo le norme della Legge 1° Giugno 1939, n. 1089 e Regolamento approvato con R. Decreto n. 363 del 30 Gennaio 1913; di conseguenza a non rimuoverlo dal posto che occupa, a non apportarvi modificazioni senza conseguire preventiva approvazione del Ministero dell'Istruzione, e a non menomarne in alcun modo il pubblico godimento.

DATA:

VISTO DEL SOPRINTENDENTE

FIRMA

AGGIORNAMENTI:

RA

N. CATALOGO GENERALE

N. CATALOGO INTERNAZIONALE

MINISTERO DELLA PUBBLICA ISTRUZIONE
DIREZ. GEN. DELLE ANTICHITA' E BELLE ARTI

16/000 19163

ITA:

SOPRINTENDENZA ARCHEOLOGICA DI TARANTO

INV.

ALLEGATO N. 1

(2603398) Roma, 1972 - Ist. Poligr. Stato - S. (c. 600.000)

Seguito " DESCRIZIONE " scheda n° 2

alle precedenti che invadono la parte bassa del ventre.
Per il motivo " a sole " cfr. S. Tinè, Il neolitico della Basilicata, Atti XX Riun.
Scient. I. I. P. P., Firenze, 1978, fig. 3, pag. 45 (il motivo a "sole" è qui però dipinto).