



- 16 / 00030961 - ITA:

SOPRINTENDENZA ARCHEOLOGICA TARANTO

63

PUGLIA

8

Roma, 1983 - I.P.Z.S. - S.

PROVINCIA E COMUNE: FG MANFREDONIA

LUOGO DI COLLOCAZIONE: Castello di Manfredonia INV. 8

OGGETTO: Frammento di Cornice

PROVENIENZA (rif. I.G.M.): Siponto \$ F.164 I NE)

DATI DI SCAVO:
(o altra acquisizione)

INV. DI SCAVO:

DATAZIONE: Fine III -inizi IV secolo d.C.

ATTRIBUZIONE:

MATERIALE E TECNICA: Pietra calcarea

MISURE: ~~Alc.~~ 44; lung. max 30; spess. 33

STATO DI CONSERVAZIONE: Lacunosa sul lato destro

CONSISTENZA ATTUALE DEL MATERIALE: deperibile

ESAME DEI REPERTI:

CONDIZIONE GIURIDICA: Proprietà dello Stato

NOTIFICHE:

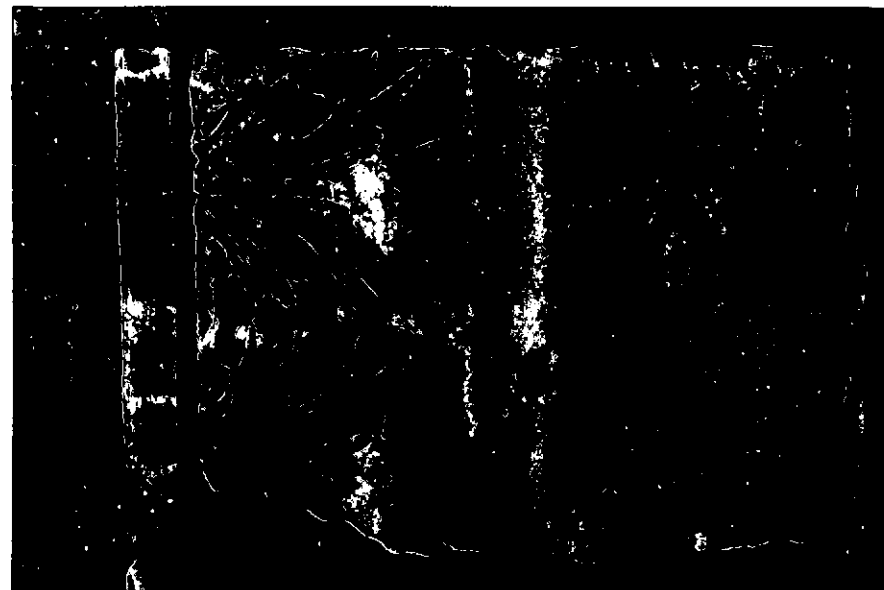

NEG. 7289

DESCRIZIONE:

Cornice formata da una parte decorata e da un blocco d'incasso di forma rettangolare. In alto è un'ampia fascia liscia. La parte decorata è delimitata in alto da una gola rovescia ed in basso da una gola diritta e presenta un profilo ad esse appena accennato. La zona centrale è decorata da due foglie di acanto spinoso con fogliette appuntite. L'unione delle due foglie determina, nel punto di contatto dei lobi, la formazione di una serie di figure geometriche; partendo dal basso si notano: un triangolo, un rettangolo ed un rombo. Il lobo centrale termina in alto con un risvolto al di sotto della gola superiore. Cfr. per la forma della foglia di acanto spinoso:

RESTAURI:

ESEGUITI:

PROCEDIMENTI SEGUITI:

BIBLIOGRAFIA, INVENTARI:

FOTOGRAFIE:

SOPRINTENDENZA ARCHEOLOGICA
TARANTO

A.F.S. n° 7289 Cat. _____

DISEGNI:

ESAME DEI SITI E DEI TERRENI:



RIFERIMENTO OGGETTI DELLO STESSO COMPLESSO:

Blundo Anna Grazia

BLUNDO ANNA GRAZIA

COMPILATORE DELLA SCHEDA:

DATA: 30/10/1992

VISTO DEL FUNZIONARIO RESPONSABILE:



DIRETTORE ARCHEOLOGICO
Marina di Mazzei

Anna Grazia Blundo

ALLEGATI: 1

Io sottoscritto mi obbligo alla conservazione dell'oggetto descritto nel presente foglio secondo le norme della Legge 1° Giugno 1939, n. 1089 e Regolamento approvato con R. Decreto n. 363 del 30-Gennaio 1913; di conseguenza a non rimuoverlo dal posto che occupa, a non apportarvi modificazioni senza conseguire preventiva approvazione del Ministero per i Beni Culturali e Ambientali, e a non menomarne in alcun modo il pubblico godimento.

DATA:

VISTO DEL DIRETTORE DELL'ISTITUTO

FIRMA

AGGIORNAMENTI:

OSSERVAZIONI:

RIFERIMENTO VECCHIE SCHEDE:

RA

N. CATALOGO GENERALE

N. CATALOGO INTERNAZIONALE

MINISTERO PER I BENI CULTURALI E AMBIENTALI
DIREZ. GEN. DELLE ANTICHITA' E BELLE ARTI

- 16/00030961 - ITA:

SOPRINTENDENZA ARCHEOLOGICA TARANTO 63

INV. 8

ALLEGATO N. 1

(5605243) Roma, 1975 - Ist. Poligr. Stato - S. (c. 200.000)

P. PENSABENE, I capitelli, in Ostia VII, Roma 1973, tav. XXXVII, 368, 373; L. LUPI, le sculture, in "Museo Nazionale romano", I, 7, 1984, pp. 411-412, XIII, 23.