

RA

N. CATALOGO GENERALE

N. CATALOGO INTERNAZIONALE

MINISTERO PER I BENI CULTURALI E AMBIENTALI
UFFICIO CENTRALE PER I B.A.A.A.S.
ISTITUTO CENTRALE PER IL CATALOGO E LA DOCUMENTAZIONE

REGIONE

N.

16 / 00109341

ITA:

SOPRINTENDENZA ARCHEOLOGICA + TARANTO

63

PUGLIA

(3606334) Roma, 1983 - I.P.Z.S. - S.

PROVINCIA E COMUNE:

BR BRINDISI

LUOGO DI COLLOCAZIONE:

Museo Provinciale

INV. 23761

"F. Ribosso" di Brindisi (DEPOSITO)

OGGETTO:

casseruola

PROVENIENZA (rif. I.G.M.):

Brindisi P 203 I NE

DATI DI SCAVO:

(o altra acquisizione)

Atrio Cattedrale

INV. DI SCAVO:

Saggio I, US7

Febbraio 1988

DATAZIONE:

2^o metà II - inizi III^{sec.} d.C.

ATTRIBUZIONE:

Ceramica africana da cucina

MATERIALE E TECNICA:

argilla arancio (M 2.5 YR 6/8) piuttosto granulosa e ricca di inclusi; all'interno ingubbiatura arancio (M 2.5 YR 6/8)

diametro orlo 25; diam. fondo; 21; alt. 6,5

STATO DI CONSERVAZIONE:

Ricomposto da 20 frammenti.

CONSISTENZA ATTUALE DEL MATERIALE:

ESAME DEI REPERTI:

CONDIZIONE GIURIDICA:

Proprietà dello Stato

NOTIFICHE:

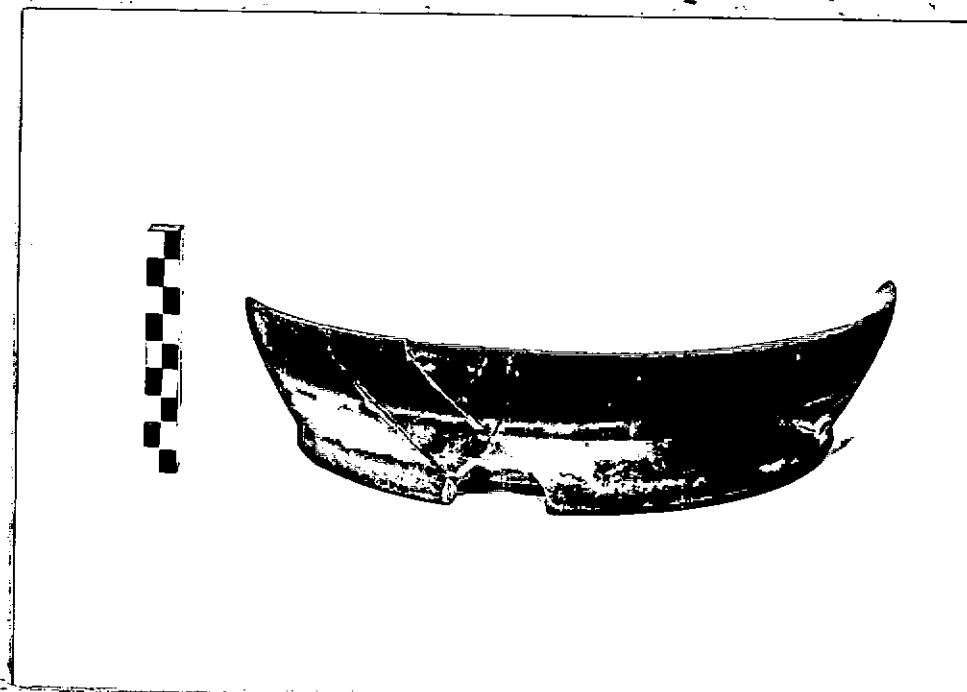

NEG. 112560 TA

DESCRIZIONE:

Orlo ribattuto all'interno. Parete svasata a profilo leggermente convesso. Fondo convesso con grinature concentriche. Fascia a patina cinerogno la all'esterno in corrispondenza dell'orlo. L'esemplare presenta la superficie esterna annerita.

L'esemplare corrisponde alla forma Hayes 23B; cfr. AA.VV. Atlante delle forme ceramiche, vol. I, suppl. Enciclopedia dell'Arte Antica, Roma 1981, tav. CVI, 10.

RESTAURI:

ESEGUITI:

PROCEDIMENTI SEGUITI:

BIBLIOGRAFIA, INVENTARI:

Per una notizia generale sulle scavo si veda:

ASSUNTA COCCHIARO, Atrio Cattedrale, in Notiziario delle attività di tutela, Soprintendenza Archeologica della Puglia, Marsa VIII, 1-2, 1958, (estratto anticipato) pp. 114-115.

FOTOGRAFIE:

DISEGNI:

ESAME DEI SITI E DEI TERRENI:

RIFERIMENTO OGGETTI DELLO STESSO COMPLESSO:

US 7: da inv. 23759 a inv. 23760,
da inv. 23762 a inv. 23807.

COMPILATORE DELLA SCHEDA: *U. Piero Caggia*

DATA: OTTOBRE 1989

VISTO DEL FUNZIONARIO RESPONSABILE: Grazia Angela Maruggi



GM

ALLEGATI:

OSSERVAZIONI:

RIFERIMENTO VECCHIE SCHEDE:

Io sottoscritto mi obbligo alla conservazione dell'oggetto descritto nel presente foglio secondo le norme della Legge 1° Giugno 1939, n. 1089 e Regolamento approvato con R. Decreto n. 363 del 30 Gennaio 1913; di conseguenza a non rimuoverlo dal posto che occupa, a non apportarvi modificazioni senza conseguire preventiva approvazione del Ministero dell'Istruzione, e a non menomarne in alcun modo il pubblico godimento.

DATA: MAR. 1996

VISTO DEL SOPRINTENDENTE (dott. Giuseppe ANDREASSI) FIRMA

Giuseppe Andreassi

AGGIORNAMENTI: