

RA

N. CATALOGO GENERALE

N. CATALOGO INTERNAZIONALE

MINISTERO PER I BENI CULTURALI E AMBIENTALI
UFFICIO CENTRALE PER I B.A.A.A.S.
ISTITUTO CENTRALE PER IL CATALOGO E LA DOCUMENTAZIONE

REGIONE

N.

16 / 00109349

ITA:

SOPRINTENDENZA ARCHEOLOGICA - TARANTO

63

PUGLIA

(3606334) Roma, 1983 - I.P.Z.S. - S.

PROVINCIA E COMUNE:

BR BRINDISI

LUOGO DI COLLOCAZIONE: Museo Provinciale "P. Ri INV.

besso di Brindisi (deposito)

23770

OGGETTO: frammento di piatto

PROVENIENZA (rif. I.G.M.):

Brindisi P 203 I NE

DATI DI SCAVO:
(o altra acquisizione)Atrio Cattedrale
Saggio I, US 7
Febbraio 1988

INV. DI SCAVO:

DATAZIONE:

tardo II - inizio III sec. d.C.

ATTRIBUZIONE:

sigillata orientale A

MATERIALE E TECNICA:

argilla di colore giallastro (M 10 YR

7/6) abbastanza depurata e compatta, vernice nera
(M 10 YR 3/1) molto sottile, mediamente lucente e

MISURE:

vanida in più punti.

largh. max 5 orlo 10; alt. max 4

STATO DI CONSERVAZIONE:

CONSISTENZA ATTUALE DEL MATERIALE:

ESAME DEI REPERTI:

CONDIZIONE GIURIDICA:

proprietà dello Stato

NOTIFICHE:

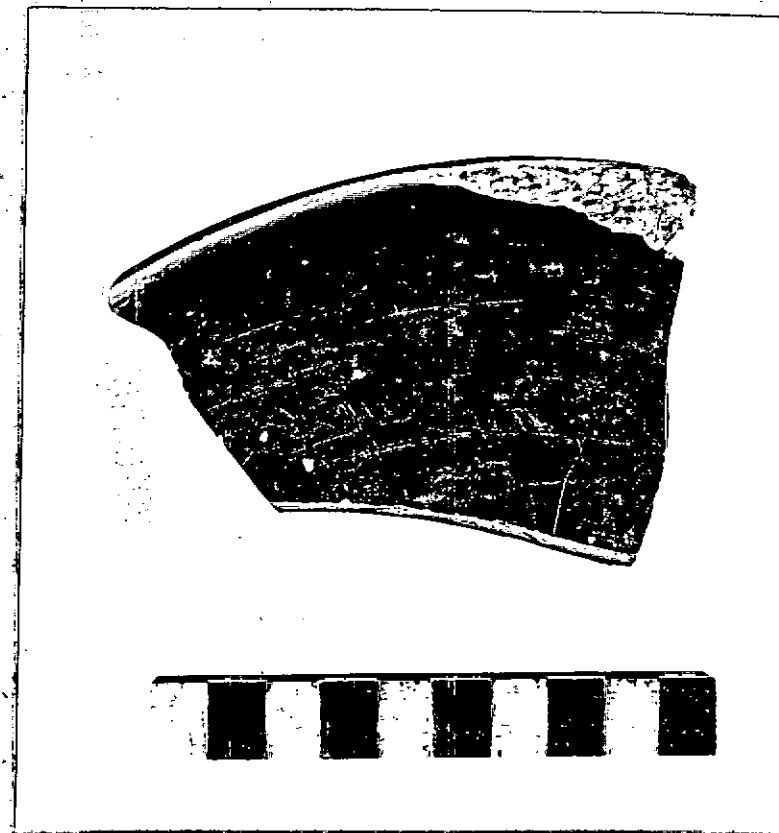

DESCRIZIONE:

NEG. 102346 TA

Orlo arrotondato e labbro assottigliato all'estremità e leggermente ricurvo all'interno.

L'esemplare corrisponde alla forma Hayes 4A.

Cfr. AA.VV., Atlante delle forme ceramiche, vol. I, suppl. Enciclopedia dell'Arte Antica, Roma 1981, tav. I, 9-10.

RESTAURI:

ESEGUITI:

PROCEDIMENTI SEGUITI:

BIBLIOGRAFIA, INVENTARI:

Per una notizia generale sulle scave si veda:

A. COCCHIARO, Brindisi Atrio Cattedrale, in Notiziario delle attività di tutela, Soprintendenza Archeologica della Puglia, Taras VIII, 1-2, 1988 (estratto anticipato), pp. 114-115.

FOTOGRAFIE:

DISEGNI:

ESAME DEI SITI E DEI TERRENI:

RIFERIMENTO OGGETTI DELLO STESSO COMPLESSO:

US 7: da inv. 23759 a inv. 23769
" " 23771 " " 23807

COMPILATORE DELLA SCHEDA: *Ulivera Caspe*

DATA: OTTOBRE 1989

VISTO DEL FUNZIONARIO RESPONSABILE: *Grazia Angela Maruggi*



GJM

ALLEGATI:

OSSERVAZIONI:

RIFERIMENTO VECCHIE SCHEDE:

Io sottoscritto mi obbligo alla conservazione dell'oggetto descritto nel presente foglio secondo le norme della Legge 1° Giugno 1939, n. 1089 e Regolamento approvato con R. Decreto n. 363 del 30 Gennaio 1913; di conseguenza a non rimuoverlo dal posto che occupa, a non apportarvi modificazioni senza conseguire preventiva approvazione del Ministero dell'Istruzione, e a non menomarne in alcun modo il pubblico godimento.

DATA: MAR 1996

IL SOPRINTENDENTE
(*dell. Giuseppe ANDREASSI*)

VISTO DEL SOPRINTENDENTE

FIRMA

Giuseppe Andreassi

AGGIORNAMENTI: