

RA

N. CATALOGO GENERALE

N. CATALOGO INTERNAZIONALE

 MINISTERO PER I BENI CULTURALI E AMBIENTALI  
 UFFICIO CENTRALE PER I B.A.A.A.S.  
 ISTITUTO CENTRALE PER IL CATALOGO E LA DOCUMENTAZIONE

REGIONE

N.

CODICI

16 / 00109354

ITA:

SOPRINTENDENZA ARCHEOLOGICA-TARANTO

63

PUGLIA

(3606334) Roma, 1983 - I.P.Z.S. - S.

PROVINCIA E COMUNE: BR-BRINDISI

 LUOGO DI COLLOCAZIONE: Museo Provinciale "P. Ribezzo" INV. 23845  
 di Brindisi (deposito)

OGGETTO: frammento di tegame

PROVENIENZA (rif. I.G.M.): Brindisi F 203 I NE

 DATI DI SCAVO: Arrio Cattedrale, Saggio I, INV. DI SCAVO:  
 (o altra acquisizione) US 9, Febbraio 1988

DATAZIONE: dall'età tiberiana all'età traiano adrianea

ATTRIBUZIONE: ceramica africana da cucina

 MATERIALE E TECNICA: argilla arancio chiaro (M 2.5 YR 6/8), ricca di  
 inclusi biancastri; all'esterno della parete patina cinerognola.

MISURE: largh. 10,5 , alt. 2.

STATO DI CONSERVAZIONE: si conserva parte della parete e del fondo.

CONSISTENZA ATTUALE DEL MATERIALE:

ESAME DEI REPERTI:

CONDIZIONE GIURIDICA: proprietà dello Stato.

NOTIFICHE:

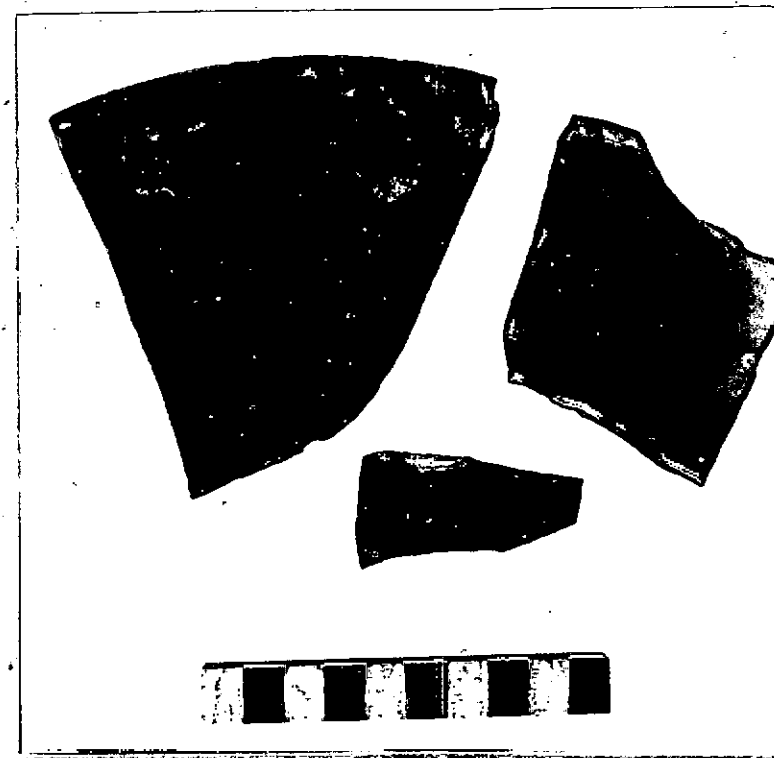

NEG. 12233F TA

 DESCRIZIONE: fondo convesso con zigrinature concentriche all'  
 esterno. Fascia a patina nerastra nel punto di congiun-  
 zione tra parete e fondo.

 Per un esemplare analogo cfr.  
 AA.VV., Atlante delle forme ceramiche, vol. I, Suppl. Enciclo-  
 pedia Arte Antica, ROMA 1981, Tav. CVI, 7.

RESTAURI:

ESEGUITI:

PROCEDIMENTI SEGUITI:

BIBLIOGRAFIA, INVENTARI:

Per una notizia generale sullo scavo si veda:  
A. Cocchiaro, Brindisi Atrio Cattedrale, in Notiziario delle Attività di tutela, Soprintendenza Archeologica della Puglia, Taras VIII, 1-2, 1988, (estratto anticipato), pp. 114-115.

FOTOGRAFIE:

DISEGNI:

ESAME DEI SITI E DEI TERRENI:

RIFERIMENTO OGGETTI DELLO STESSO COMPLESSO:

US 9: da inv. 23838 a inv. 23844  
" 23846 " 23902

COMPILATORE DELLA SCHEDA: *U. P. Caggese*

DATA: OTTOBRE 1989

VISTO DEL FUNZIONARIO RESPONSABILE: *Grazia Angela Maruggi*



*AM*

ALLEGATI:

Io sottoscritto mi obbligo alla conservazione dell'oggetto descritto nel presente foglio secondo le norme della Legge 1° Giugno 1939, n. 1089 e Regolamento approvato con R. Decreto n. 363 del 30 Gennaio 1913; di conseguenza a non rimuoverlo dal posto che occupa, a non apportarvi modificazioni senza conseguire preventiva approvazione del Ministero dell'Istruzione, c/a non menomarne in alcun modo il pubblico godimento.

DATA:  MAR 1996

IL SOPRINTENDENTE

VISTO DEL SOPRINTENDENTE (*dott. Giuseppe ANDREASSI*) FIRMA

*Giuseppe Andreassi*

AGGIORNAMENTI:

OSSERVAZIONI:

RIFERIMENTO-VECCHIE SCHEDE: