



CODICI

16/00020521

ITA:

SOVRINTENDENZA ARCHEOLOGICA DELLA PUGLIA

63

PUGLIA

14

(3606334) Roma, 1983 - I.P.Z.S. - S.

PROVINCIA E COMUNE: **FG Lucera**LUOGO DI COLLOCAZIONE: **Museo Civico**

INV. 363

OGGETTO: **dito votivo**PROVENIENZA (rif. I.G.M.): **Lucera, P 163, I, S-E**
 DATI DI SCAVO: **località Belvedere, scavi** INV. DI SCAVO:
 (o altra acquisizione) **Bartocchini 1935-36**
DATAZIONE: **III-II sec. a.C.**ATTRIBUZIONE: **fabbrica locale**
 MATERIALE E TECNICA: **argilla ocra, da consistenza tenera, con
 frequenti inclusi di mica; modellata a stampo; l'unghia
 è stata impressa a stecca**
MISURE: **alt. 6,8**
 STATO DI CONSERVAZIONE: **integro; ingubbiatura uniforme, di colore
 rosso intenso**

CONSISTENZA ATTUALE DEL MATERIALE:

ESAME DEI REPERTI:

CONDIZIONE GIURIDICA: **Proprietà del Comune**

NOTIFICHE:

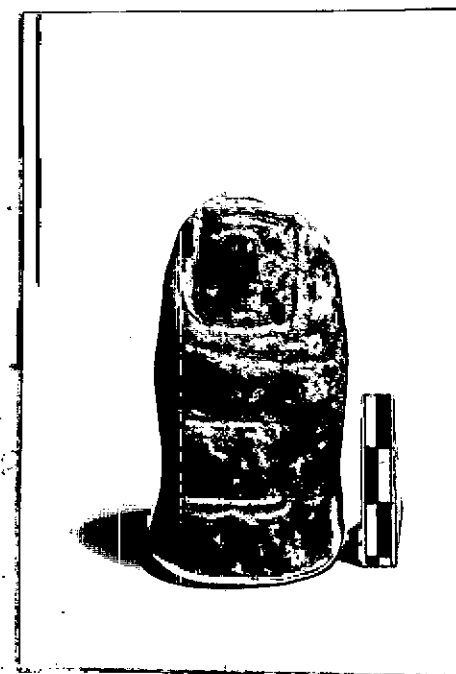
 DESCRIZIONE: ^{NEG} Pollice di grandi proporzioni, alquanto tozzo,
 di forma pressoché cilindrica. L'unghia è di forma
 quadrata; sono indicate le pieghe della pelle. Sulla
 diffusione e sulle caratteristiche della dedica di
 dita isolate, ricorrente nelle stipi votive etrusco-
 italiche di età repubblicana, si veda lo studio di
 M. FENELLI, I votivi anatomici di Lavinio, in "Archeo-
 logia classica", XXVII, 2, 1975, pp. 206-252.

RESTAURI:

ESEGUITI:

PROCEDIMENTI SEGUITI:

BIBLIOGRAFIA, INVENTARI:

R. BARTOCCINI, Arte e religione nella stipe
votiva di Lucera, in "Japigia", XI, 1940, pp. 185-213,
241-298.

FOTOGRAFIE:

DISEGNI:

ESAME DEI SITI E DEI TERRENI:

RIFERIMENTO OGGETTI DELLO STESSO COMPLESSO: Nn.inv.285-362,364-1380,
10001-11578, al Museo Civico di Lucera; inoltre n.38
pezzi, privi di numero di inventario, sono custoditi
al Museo Nazionale di Taranto.

COMPILATORE DELLA SCHEDA:

Maria Cecilia D'Ercole

DATA: 15 novembre 1985

Maria Cecilia D'Ercole

VISTO DEL FUNZIONARIO RESPONSABILE:

L'ISPEZIONE SCHEDELOGO

(D^{ssa} Marina MAZZEI)

Marina Mazzei

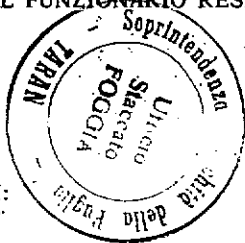

ALLEGATI:

Io sottoscritto mi obbligo alla conservazione dell'oggetto descritto nel presente foglio secondo le norme della Legge 1° Giugno 1939, n. 1089 e Regolamento approvato con R. Decreto n. 363 del 30 Gennaio 1913; di conseguenza a non rimuoverlo dal posto che occupa, a non apportarvi modificazioni senza conseguire preventiva approvazione del Ministero dell'Istruzione, e a non menomarne in alcun modo il pubblico godimento.

DATA:

VISTO DEL SOPRINTENDENTE

FIRMA

AGGIORNAMENTI:

OSSERVAZIONI:

RIFERIMENTO VECCHIE SCHEDE: