

RA

CODICI

N. CATALOGO GENERALE	N. CATALOGO INTERNAZIONALE	 MINISTERO PER I BENI CULTURALI E AMBIENTALI UFFICIO CENTRALE PER I B.A.A.A.S. ISTITUTO CENTRALE PER IL CATALOGO E LA DOCUMENTAZIONE	REGIONE	N.
16/00020549	ITA:		SOVRINTENDENZA ARCHEOLOGICA DELLA PUGLIA	63

42

(3606334) Roma, 1983 - I.P.Z.S. - S.

PROVINCIA E COMUNE: **FG Lucera**
 LUOGO DI COLLOCAZIONE: **Museo Civico, deposito** INV. **10060 ab**

OGGETTO: **piede destro votivo, calzato**

PROVENIENZA (rif. I.G.M.): **Lucera, F 163, I, S-E**

DATI DI SCAVO: **località Belvedere, scavi** INV. DI SCAVO:
 (o altra acquisizione)
Bartoccini 1935-36

DATAZIONE: **III-II sec. a.C.**

ATTRIBUZIONE: **fabbrica locale**

MATERIALE E TECNICA: **argilla depurata, di consistenza dura, di colore beige; modellata a stampo; unghie impresse a stecca**

MISURE: **alt. 7,5**

STATO DI CONSERVAZIONE: **ricomposto da due frammenti; si conserva no parte del dorso e la punta del piede. Ingubbiatura rosso-violacea sul piede, nera sulla suola del sandalo**

CONSISTENZA ATTUALE DEL MATERIALE:

ESAME DEI REPERTI:

CONDIZIONE GIURIDICA: **Proprietà del Comune**

NOTIFICHE:

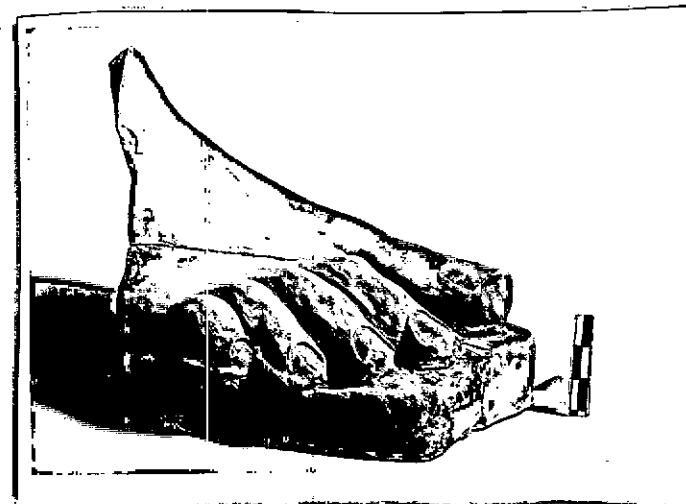

NEG.

DESCRIZIONE: **Modellato con cura, con le dita ben proporzionate, con le unghie ovali. Calza un sandalo con la suola dalla punta sagomata; i lacci erano originariamente dipinti. Sulla diffusione e sulle caratteristiche di questo genere di ex voto, frequentemente attestato nei depositi votivi dell'area centro-italica di età repubblicana, si veda lo studio di M. PENNELLI, I votivi "anatomici" di Lavinio, in "Archeologia classica", XXVII, 2, 1975, pp. 206-252.**

RESTAURI:

ESEGUITI:

PROCEDIMENTI SEGUITI:

BIBLIOGRAFIA, INVENTARI: R. BARTOCCHINI, Arte e religione nella stipe
votiva di Lucera, in "Japigia", XI, 1940, pp. 185-213, 241-250.

FOTOGRAFIE:

DISEGNI:

ESAME DEI SITI E DEI TERRENI:

RIFERIMENTO OGGETTI DELLO STESSO COMPLESSO: Nn.inv.285-1380, 10001-10059, 10061-11578; altri 38 filifili, provenienti dal medesimo complesso votivo, sono custoditi, privi di n.inv., al Museo Nazionale di Taranto.

COMPILATORE DELLA SCHEDA: **Maria Cecilia D'Ercole**

DATA: 15 novembre 1985

VISTO DEL FUNZIONARIO RESPONSABILE:

Maria Cecilia D'Ercole
L'ISPETTORE ARCHEOLOGO
(D^{ssa} Marina MAZZEI)
Marina Mazzei



ALLEGATI:

Io sottoscritto mi obbligo alla conservazione dell'oggetto descritto nel presente foglio secondo le norme della Legge 1° Giugno 1939, n. 1089 e Regolamento approvato con R. Decreto n. 363 del 30 Gennaio 1913; di conseguenza a non rimuoverlo dal posto che occupa, a non apportarvi modificazioni senza conseguire preventiva approvazione del Ministero dell'Istruzione, e a non menomarne in alcun modo il pubblico godimento.

DATA:

VISTO DEL SOPRINTENDENTE

FIRMA

AGGIORNAMENTI:

OSSERVAZIONI:

RIFERIMENTO VECCHIE SCHEDE: