

N. CATALOGO GENERALE	N. CATALOGO INTERNAZIONALE	 MINISTERO PER I BENI CULTURALI E AMBIENTALI UFFICIO CENTRALE PER I B.A.A.A.S. ISTITUTO CENTRALE PER IL CATALOGO E LA DOCUMENTAZIONE	REGIONE	N.	
16/00020551	ITA:		SOVRINTENDENZA ARCHEOLOGICA DELLA PUGLIA	63	PUGLIA

(3606334) Roma, 1983 - I.P.Z.S. - S.

PROVINCIA E COMUNE: **FG Lucera**LUOGO DI COLLOCAZIONE: **Museo Civico, deposito** INV. **10081**OGGETTO: **mano destra votiva**PROVENIENZA (rif. I.G.M.): **Lucera, P 163, I, S-E**DATI DI SCAVO: **località Belvedere, scavi** INV. DI SCAVO:
(o. altra acquisizione)**Bartoccini 1935-36**DATAZIONE: **III-II sec. a.C.**ATTRIBUZIONE: **fabbrica o locale**MATERIALE E TECNICA: **argilla ocra-arancio, di consistenza tenera; modellata a stampo, il pollice, modellato a mano, era applicato dopo lo stampo.**MISURE: **alt. 16,5**STATO DI CONSERVAZIONE: **manca il pollice; tracce di colorazione rossa.**

CONSISTENZA ATTUALE DEL MATERIALE:

ESAME DEI REPERTI:

CONDIZIONE GIURIDICA: **Proprietà del Comune**

NOTIFICHE:

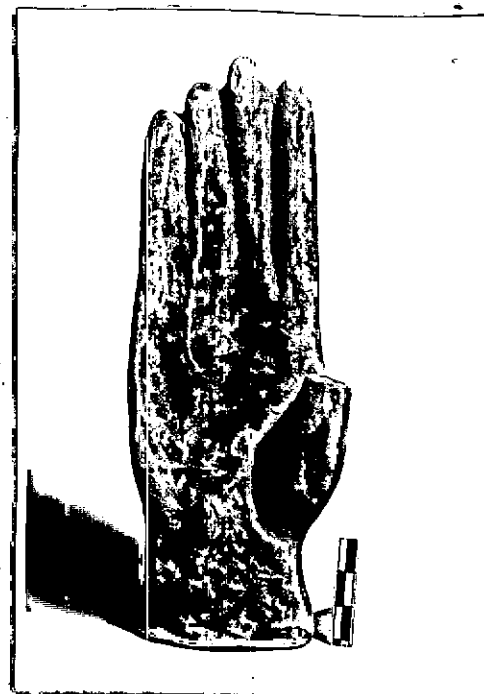

NEG.

DESCRIZIONE: Ha forma rettangolare, stretta e allungata. Il pollice era proteso in avanti, le altre dita sono lunghe e diritte, accostate le une alle altre. Sul dorso il profilo delle dita è indicato tramite lunghi solchi verticali incisi a stecca. Sulla diffusione e sulle caratteristiche di questo genere di offerta votiva, tipica dell'area centro-italica in età repubblicana, si veda lo studio di M. FENELLI, I votivi anatomici di Lavinio, in "Archeologia classica", XXVII, 2, 1975, pp. 206-252.

RESTAURI:

ESEGUITI:

PROCEDIMENTI SEGUITI:

BIBLIOGRAFIA, INVENTARI:

Monumenti, Musei e Scenografie nella Valle
votiva di Lucera, in "Japigia", XI, 1940, pp. 185-213;
241-298.

FOTOGRAFIE:

DISEGNI:

ESAME DEI SITI E DEI TERRENI:

RIFERIMENTO OGGETTI DELLO STESSO COMPLESSO:

Nn.inv.285-1380;
10001-10080;10082-11578,al Museo Civico di
Lucera; inoltre n.38 pezzi,privi di n.inv.,sono
custoditi al Museo Archeologico Nazionale
di Taranto.

COMPILATORE DELLA SCHEDA: **Maria Cecilia D'Ercole**

DATA: 15 novembre 1985

Maria Cecilia D'Ercole

VISTO DEL FUNZIONARIO RESPONSABILE: **L'ISPETTORE ARCHEOLOGO
(D.ssa Marina MAZZEI)**

Marina Mazzei



ALLEGATI:

Io sottoscritto mi obbligo alla conservazione dell'oggetto descritto nel presente foglio secondo le norme della Legge 1° Giugno 1939, n. 1089 e Regolamento approvato con R. Decreto n. 363 del 30 Gennaio 1913; di conseguenza a non rimuoverlo dal posto che occupa, a non apportarvi modificazioni senza conseguire preventiva approvazione del Ministero dell'Istruzione, e a non menomarne in alcun modo il pubblico godimento.

DATA: _____

VISTO DEL SOPRINTENDENTE

FIRMA

AGGIORNAMENTI:

OSSERVAZIONI:

RIFERIMENTO VECCHIE SCHEDE: