

RA

N. CATALOGO GENERALE

N. CATALOGO INTERNAZIONALE

MINISTERO PER I BENI CULTURALI E AMBIENTALI
DIREZ. GEN. DELLE ANTICHITA' E BELLE ARTI

REGIONE

CODICI

16/00021092

ITA:

SOPRINTENDENZA ARCHEOLOGICA - TARANTO

63

PUGLIA

(5605241) Roma, 1975 - Ist. Poligr. Stato - S. (c. 1.000.000)

PROVINCIA E COMUNE: BA-ALTAMURA

LUOGO DI COLLOCAZIONE: Museo Archeologico

INV. 606

OGGETTO: Fibula

PROVENIENZA (rif. I.G.M.): ALTAMURA (F. 189 III NE)

DATI DI SCAVO: 22/3/1976 Via Ofanto ang. INV. DI SCAVO:
(o altra acquisizione)
Via Bari Prop. Lorusso Nicola
Tomba (a grotticella)

DATAZIONE: Ultimo venticinquennio del IV sec.a.C.

ATTRIBUZIONE: Fabbrica locale

MATERIALE E TECNICA: Ferro

MISURE: Alt. 2,8; larg. 5,4

STATO DI CONSERVAZIONE: Corrosa ed incompleta

CONSISTENZA ATTUALE DEL MATERIALE:

ESAME DEI REPERTI:

CONDIZIONE GIURIDICA: Proprietà dello Stato

NOTIFICHE:

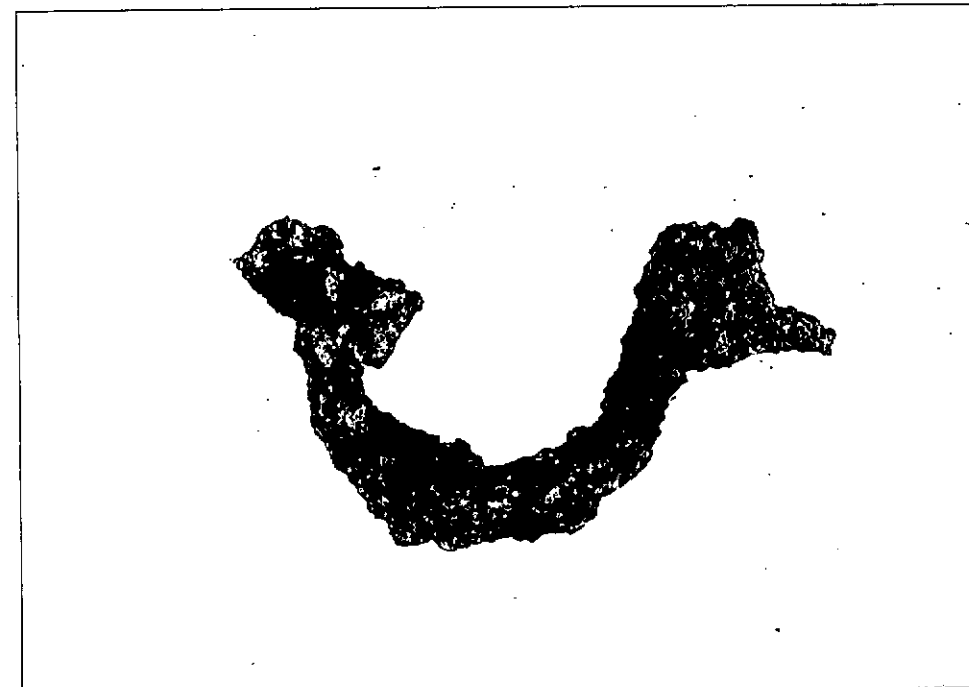

NEG. 80628

DESCRIZIONE: Arco semplice a sezione circolare, ingrossa
nella parte centrale; staffa in lamina trapezoidale
terminante in una apofisi forse conica; ago sottile.Questo tipo di fibula é alquanto diffuso nei corre-
di peuceti di V e IV sec.a.C., cfr., L. ROSSI-P.VAN
DER WIELEN, "Canosa II" Bari 1983, pag. 16-18 fig.
10-14.

RESTAURI:

ESEGUITI:

PROCEDIMENTI SEGUITI:

BIBLIOGRAFIA, INVENTARI:

FOTOGRAFIE:

DISEGNI:

ESAME DEI SITI E DEI TERRENI:

RIFERIMENTO OGGETTI DELLO STESSO COMPLESSO:

Inv. 600	Anello d'argento
601	Specchio di bronzo
602-606 e dal 648 al 652	Oggetti in ferro
603	Bischetto fittile
604-605	Alabastra
607-608-609-610-616-617-612(
618-619-624-625-626-628-629)	Materiale ceramico a v.n.
630-633-634-635-641-645-636(
611-613-614-615-632-638-639(
640)	Materiale ceramico a f.r.
620-642-643-644.	Materiale ceramico acromo
621	Coppa biancata a dec.lin.
622-623-637-646	Materiale ceramico di stile di Gnathia
627-631	Pentolini rituali
647	Conchiglia

Debernardis Caterina

PILATORE DELLA SCHEDA: *Caterina Debernardis*

30/12/1983

DEL FUNZIONARIO RESPONSABILE

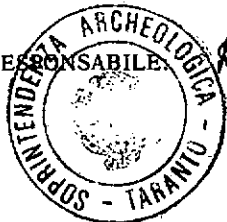

Giuseppe Rauturo

EGATI:

ERVAZIONI:

ERIMENTO VECCHIE SCHEDE:

Io sottoscritto mi obbligo alla conservazione dell'oggetto descritto nel presente foglio secondo le norme della Legge 1° Giugno 1939, n. 1089 e Regolamento approvato con R. Decreto n. 363 del 30 Gennaio 1913; di conseguenza a non rimuoverlo dal posto che occupa, a non apportarvi modificazioni senza conseguire preventiva approvazione del Ministero dell'Istruzione, e a non menomarne in alcun modo il pubblico godimento.

DATA:

VISTO DEL SOPRINTENDENTE

FIRMA

AGGIORNAMENTI: